POSEBNO IZDANJE

VESLANJE

ZAGREB - HRVATSKA

UTRKA ZAGREB - CAMBRIDGE 8 +
RACE ZAGREB - CAMBRIDGE 8 +

GODINA IV.
BROJ 3

SVIBANJ 1995
MAY

Pozdravni govor u zagrebačkom restoranu Okrugljak sveučilištarcima Cambridgea i prisutnim uzvanicima održao je u ime domaćina Zagreba predsjednik HAVK Mladosti g. Pravomil Barin.

Predsjednik veslačkog kluba Cambridge Roger Taylor zahvaljuje se na izvanrednom prijemu u Zagrebu napomenuvši da se nada, da ovakovi susreti između Zagreba i Cambridgea kako očkuje postat će tradicionalni.

Nakon završene trke na Jarunu održana je prigodna svečanost. Njegovoj ekselenciji gosp. Gavin Wallace Hewittu, veleposlaniku Velike Britanije, g. Pravmil Barin predaje prigodni dar.

Roger Taylor i Marko Banović dvojica najiskusnijih veslača osmeraca uhvaćeni u neformalnom razgovoru poslije službenih prigodnih pozdravnih govora u redtoranu Okrugljak.

Predsjednik sveučilišnog veslačkog kluba Cambridge Roger Taylor nakon kraćeg uzvaničkog govora predaje g. Pravomilu Barinu spomen-grb sveučilišta Cambridge.

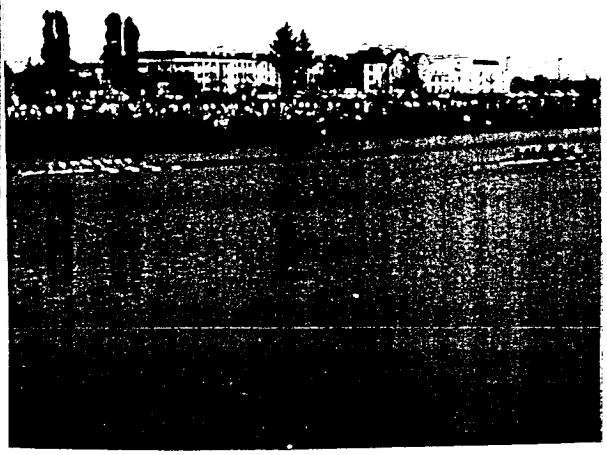

Osmerci Cambridgea i Zagreba približavaju se cilju.

Svaka pobjeda je važna, jer to je vrlo važno za posadu. Trener Cambridgea Donald Legget iskreno navija za svoje.

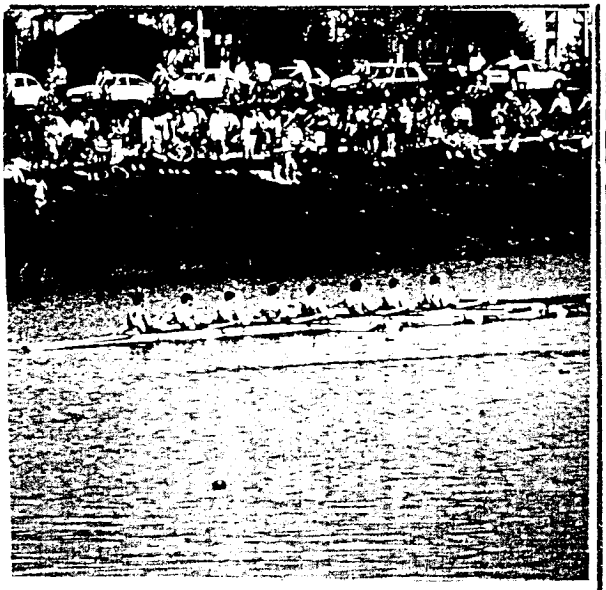

Osmerac Cambridgea skladnim veslanjem i punom snagom sigurno ulaze kao prvi u cilj.

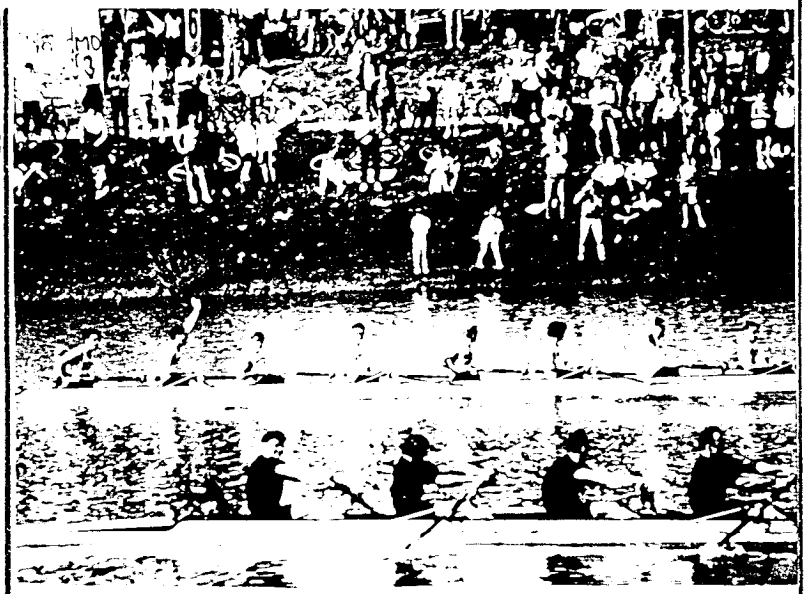

Veselje među posadom Cambridgea, jer svaka pobjeda je draga pa tako i ova.

Njegova ekselencija g. Hewitt i g. Pravomil Barin čekaju pobjednike i pobjeđene da im predaju nagrade.

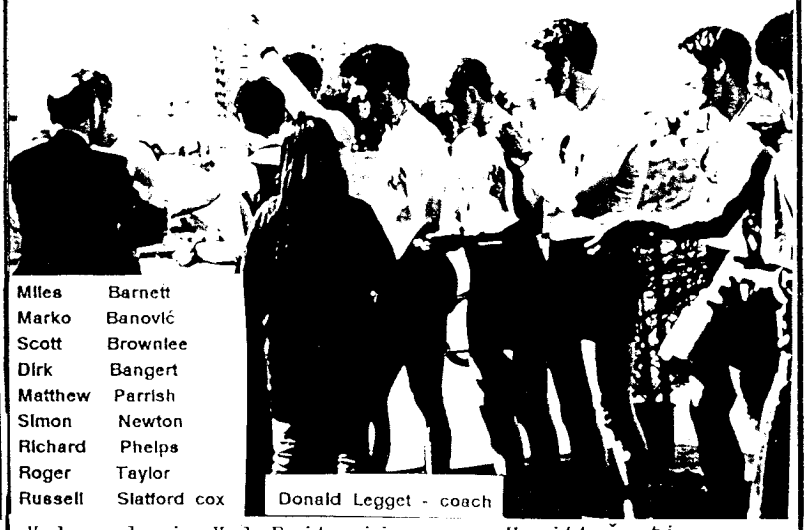

Veleposlani Vel.Britanije gosp. Hewitt čestita posadi Cambridgea na osvojenom prvom mjestu dijeleći ukusne spomen nagrade.

Nastavak na 27.strani

...Stručnjak nije mogao ni jednako tako se pri-
zorom prosječni ciljnu "vrpcu". U toj "mrtvoj tr-
i" pred ciljem poput šaljivu izletnika. Sarega
i Banović. Taj prokleti "Winning spirit" o ko-
mu mi je Marko Banović nebrojeno puta govorio
pojavio se u pravom trenutku. Njihov pramac je
konstantno je uletio u cilj. Za njima fenomenal-
ni "klinci" iz Zadra. Nakon njih svjetski prve-
ci u dvojcu s kormilarom, Boraska i Franković.
Odmah do njih Buzina iČuljak a samo par sekundi
kasnije Marušić i Skelin. Kombinacija CRO/JA-RI
stigla je šesta također s solidnim rezultatom
ali vjerojatno zadovoljna već samim ulaskom u
finale. Poslije upravo završeme trke bili su
svi umorni od napetosti, i posade i gledatelji.
Avremena ? Tek nešto kasnije postali smo svi
svjesni da smo prisustvovali jednoj od najljep-
ših trka u povijesti veslanja u nas a to su nam
"pripremili" naši momci.

Nakon završene trke na pontonu se poslije velikih napora odmaraju Saraga i Banović .

REKLI SU

GOJKO BORASKA
HVK GUSAR
Imamo 4 nevjerojatne posade a nov ne jednostavno(Športski novinari) nezna je što ima Hrvatska. O zadar skim veslačima ! Strašni su.

NIKOLA STIPANIČEV
HVK MORNAR
Rezultati su fenomenalni. Da li je možda prerano se stiglo u špicu forme ? Da li će ove ekipe izdržati sve što tek dolazi ? Jer sezona tek počinje... Tempo u zadnjoj dionici bio je užasan, čini mi se 42-44 zaveslaja. Ma ova trka bila je neka vrsta svjetskog prvenstva u ovoj disciplini. I to svi naši !!!

SREČKO ŠUK
VK CROATIA
Usvakom slučaju za ovo doba godine vanredno pripremljeni veslači. S obzirom na pojedinačne rezultate, seniorska reprezentacija u rimenu bolja je nego ikada. Ovo je predolimpijska godina i ne zaboravimo da se svi pripremaju. I sada će tek doći do izbažaja daljnje pripreme, umjeće, iskustvo i "nos". Ako sada ne uspijemo onda treba razmisliti hitno što i kako dalje.

ANTONIO MARANGON
VK ARUPINUM
Stvarno trka na svjetskoj razini. Imamo u Hrvatskoj fantastičnu kvalitetu veslača. Zadar ! Jednostavno me iznenadio.

ZDRAVKO GAJŠAK
HAVK MLADOST
Ugodno iznenadenje. Trka je bila fenomenalna. O Zadranima sve najbolje. Dok ostali treneri "vise" na krmi prateći svoje posade iz trena u tren, Zadrani imaju dopisno treniranje, Bajlo u Zadru a Martinov i Vujević u Zagrebu na studijama i treningu. To su skromni mladići ali preskaču zadivljujuće sve prepreke.

BRANIMIR ŠTAJNER
VK IKTUS SAPONIA
Što se ima tu pričati. Bad i prvi ljudi, mislim na trener i veslače. Zadrani ! Bajlova posla. Uvijek nas on iznenadi a mi smo uvjereni da ga poznajemo u dušu.

ANTE BUKIĆ
VK KRKA
Bila je to prava muška trka. Izvanredno.

BORIS TUČIĆ
VK JADRAN/RI
Vrhunska trka, rijetko do sada viđena kod nas. Sve ekipe bile su izjednačene. Ako bude tako do Tampere a i tamo, gdje ćemo završiti ! Sada imamo bazu za 2-S, 4-S i 8+S+. Materijala imamo a i rezerve ima i u nadolazećim juniorima. Najljepše je što se svi trse a ne "švercaju". Nešto se stvarno mijenja u našem hrvatskom veslanju.

DAMIR MATIJAŠEC
VK ZAGREB
Ovo je bila svjetski vrijedna trka. Nevjerojatno o kojim se brzinama tu radilo. U "igru" su se konačno uključili i Zadrani, što je definitivno ojačalo hrvatski rimen na 9 dvojaca. Sada možemo kombinirati sve moguće posade.

NEDJELJKO KATUŠIN
VK KORANA
Bila je to svjetska trka. Nije me iznenadilo što je Mladost prva. Zadrane sam očekivao među prve tri posade gledajući ih na Croatijinoj regati pred dva tjedna na Jarunu. Ali da imamo toliko izvanrednih veslača. Zato vrijedi raditi, jer oni potiču nas trenere na još ozbiljniji rad.

DRAGUTIN MILINKOVIĆ
VK TREŠNJEVKA
Nikada tolika "popiava" rimena u Hrvatskoj i vrhunskih veslača, Imamo minimum 4 x (2x5) i još 2 x (2-S)? Perspektiva hrvatskog veslanja je sigurna a mi treneri pamet u glavu, da sve mogućnosti koje nam se pružaju optimalno sprovedemo do kraja.

VLADO ŠESTAN
VK ISTRA
To je prava reprezentacija Hrvatske. Imamo lo veslača vrhunske svjetske kvalitete a pogotovo zagrebačka Mladost. Konačno da je uporan Bajlov rad stvorio vrhunske veslače i u ovoj sredini. Čestitam svim zadarskim veslačkim entuzijastima.

Posljednji razgovori trenera Bajla o taktici trke sa Martinovom i Vujevicem.

Čestitke prilikom dobivanja zasluženih medalja čestita im Milivoj Slapničar i Juraj Gamulin.

MARIO JANKOVIĆ
VK NEPTUN

Divna i nezaboravna trka. Prava veslačka poslastica a Zadrani prevorazredno iznenađenje. Čestitam im.

NIKOLA BRALIĆ
HAVK MLADOST

Smatram da su posade Gusara, Mladosti i Jadrana-Zadar izvanredne. Posada Zagreba imala je samo tu nesreću, što se našla u najjačoj eliminacionoj skupini i ispala je. Inače i ona spada u gornju klasu. Uspjeh zadarske posade mogao se očekivati, ali nesmijemo zaboraviti, da u prednatjecanju nisu imali pravog suparnika, te su prilično svježe ušli u poslijepodnevno finale. Finalna trka bila je rijetko viđena po kvaliteti i vremenima i imala je sve svjetske karakteristike. Imamo najmanje 5 posada svjetskih kvaliteta.

MLADEN MARINOVIĆ
DIREKTOR HRVATSKE REPREZENTACIJE

Mislim da ako stručno pristupam, imamo 4 dvojca izuzetno jake. Mnogi europski i svjetski armovi bi u ovoj trci na Jarunu "zaginuli". Međutim imamo još 4-5 dvojaca odlične kvalitete. To je dokaz da se na terenu radi. Međutim postavlja se pitanje da li nas HVS i društvo može pratiti ! Ako će HOO i HVS dati punu logističku podršku(prehrana,troškovi priprema, nastupi na inozemnim regatama), tvrdim da će tri arma biti u svjetskom finalu ove godine s dvije mogu će medalje. Sada možemo kombinirati s armovima 2-S, 4-S i 8+S. Prezadovoljan sam ovim što sam vidio.

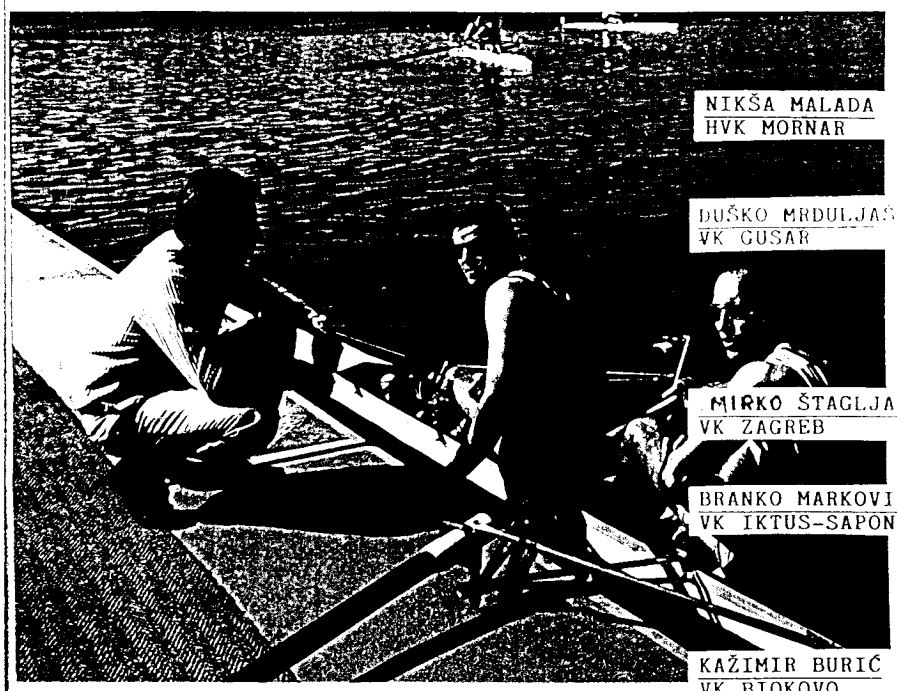

Svjetski prvaci Franković i Borasaka osvojili su u ovoj ludoj trci treće mjesto. Uz njih je Zoran Emersic dopredsjednik HVS.

NIKŠA MALADA
HVK MORNAR

Prekrasna trka. Odavno već nisam vidio ovako nešto. Ma za gušt. Imamo 15 izvrsnih veslača a naše veslanje u naglom usponu.

DUŠKO MRDULJAŠ
VK GUSAR

Tek sam danas stigao u Zagreb. Čuo sam što se događalo u subotu na Jarunu. Priznajem da to nisam očekivao. Stvarno Hrvatska ima izvanredne veslače. Presretan sam. Jadran-Zadar ? Iznenađenje ? Ne to je plod upornog rada Bajle. Stvorio je stvarno vrhunske veslače.

MIRKO ŠTAGLJAR
VK ZAGREB

Nažalost nisam promatrao trku. Ali to je užas. Pa kuda ide to naše hrvatsko veslanje ! To je fantastično. Čestitam svim posadama.

BRANKO MARKOVIĆ
VK IKTUS-SAPONIA

O trci mislim sve najbolje. Fantastično. Konačno da samo tako nešto doživio i u Hrvatskoj. Zadrani ! Njih jednostavno ne zanima protivnik. Ne priznaju favorita. O njima, Martinovu i Vujeviću tek će se čuti.

KAŽIMIR BURIĆ
VK BIOKOVO

Jako sam impresioniran ovom trkom. Kvaliteta, brzina i izjednačenost armova bila je čudesna. Ako će tako ustrajati i dalje onda imamo jednostavno genijalnu generaciju veslača. Vidi se da je Olimpijada do godine.

GODIŠNJA SKUPNA NAGRADA GRADA

Sudamja '95

Veslački klub Gusar

Hrvatski veslački klub Gusar pripada skupini četiriju najstarijih splitskih športskih klubova. Od davne 1914. godine kada je osnovan, VK Gusar je bio jedan od najuspješnijih športskih kolektiva u Hrvatskoj. Na međunarodnim natjecanjima dostojno je i dostojanstveno zastupao i predstavljao svoj grad i našu domovinu. I u protekloj 1994. godini natjecatelji VK Gusar uspješno su predstavljali svoj klub, a time i grad, pri čemu posebno značenje zauzima dvojac s kormiarom u sastavu Tihomir Franković, Igor Boraska i Milan Ražov, koji su na svjetskom prvenstvu u američkom gradu Indianapolisu osvojili zlatnu medalju, što je nedvojbeno najznačajniji športski događaj u novoj hrvatskoj državi.

REGATA
HRVATSKOG VESLAČKOG SAVEZA '95

Prvi dan ovogodišnje prve proljetne kriterijske regate održano je po izvanredno lijepom vremenu. Zbog velikog broja natjecatelja održalo se prednatjecanje ujutro u desetak disciplina. Tako su se našle u stvari sve posade iz hrvatskih klubova, koje"nešto" vrijede i računaju na reprezentativni dres u svojoj kategoriji i disciplini.

U stvari bila je to prva provjera nakon zimskih priprema, te da se dođe do prvih procjena s čim se raspolaže i na koga se može računati. Nastupilo je ukupno 19 klubova od 21 prijavljenih.(nisu došlo Ošjak i Jelsa). Usvim disciplinama pred gledateljima odvijale su se izvanredna veslačka nadmetanja. Posebno izvanredna trka bila je u dvojcima bez kormilara seniori(posebni prilog). To ne znači da su ostale discipline ostale u sjeni ove trke, naprotiv u svim kategorijama i disciplinama pojavila su se nova imena i s odličnim rezultatima.

Posebno se to odnosi na juniore, dok su seniori potvrdili svoju visoku klasu. Sve u svemu bio je to spektakl a oni koji su promatrali ove bespoštedne borbe na jarunskoj stazi, mogu biti više nego zadovoljni.

Vrijeme: idealno za natjecanje
Gledatelja: Oko 7oo
Održano je€ 2ø disciplina i lo prednatjecanja
Organizacija: vrlo dobra
Sudačka služba: Dobra s manjim greškama
Očekivani pobjednici: 4+JA(CRO),1xSM(MLAD), 4-JA(JA/ZA),4xJB(MLAD),2xK(MLAD),1xJA (JA/RI),2xJŽA(MLAD),8+JA(JA/RI)
UGODNA IZNENAĐENJA:4+JA(JA/RI-2.mj),1xJB(CRO-1.mj),1xSM(TREŠ-2.mj.), 4-JA(GUS-2.mj. 1xLS(MLA-1.mj.),2xK(MOR-2.mj.),4xJA (KOR-1.mj.),4+K(NEP-2.mj.)
RAZOČARANJA: 1xJB(ARUP-3.mj.) 4+JB(MLA-2.mj.), 1xSŽ(JAD/RI-2.mj.),4xJA(IKT-2.mj.), 2-LS(JAD/RI-2.mj.)

Pobjednici u 4-JA veslači Croatije

Predsjednik HVK Vukovar dr.Hušar čestita pobjednicima u 2xJA, veslačima osijeckog IKtusa Jakicu i Hanzeku.

Dubravko Hlede, pobjednik u samcu mladi juniori

REZULTATI FINALA OD 22. TRAVNJA

ČETVERAC S KORMILAROM-JUNIORI A		2ooo m
1. CROATIA	Kern H.,Rihtar,Francetić,B.Kern korm.Petriško	6.37.48
2. JADRAN/RI	Nosić,Brenc,Bratuša,Perinić, + Čekada	6.4o.72
3. GUSAR	Petrović,Ivanišević,Grenc,Jakšić + Batinić	6.52.4o
4. JADRAN/ZA	J.Martinov,Peroš,Martinović, Matulić,Petrović	6.52.75
5. KRKA	Tedling,Marčen,Stošić,Bukarica + Vučak	7.oo.19
6. TREŠNJEVKA	Matić,Latifović,Glad,Geršak, Mikulić	7.o4.17
7. MORNAR	Borzić,Berecka,Lipanović,Grubelić + Katić	7.o5.81
DVOJAC NA PARIĆE - JUNIORI A		2ooo m
1. IKTUS	Ivan Jukić,Tomislav Hanžek	6.53.14
2. CRO/JAD-RI	Hrvoje Marić,Tomislav Senčić	6.59.62
3. MLADOST	Ivica Marko,Filip Kelava	7.o7.61
4. ARUPINUM 1	Luka Nreka,Mauro Bruni	7.15.o2
5. ISTRA	Branko Velimirović,Ivan Sterpin	7.19.9o
SAMAC JUNIORI B		15oo m
1. CROATIA	Dubravko Hlede	5.34.6o
2. MLADOST 1	Mario Čop	5.38.67
3. ARUPINUM 1	Igor Božić	5.43.2o
4. MLADOST 2	Saša Čubrić	5.44.51
5. TREŠNJEVKA	Saša Vukojičić	5.54.12
6. ARUPINUM 2	Andrea Zovich	6.o4.81
ČETVERAC BEZ KORMILARA VETERANI		1ooo m
1. TREŠNJEVKA	Danon,Mikšić,Laić,Kuran	3.25.84
2. TREŠNJEVKA 1	Bašić,Kovač,Deak,Čačić	3.27.72
SAMAC SENIORI(1xSM) - MALO FINALE		2ooo m
1. MLADOST 1	Marko Mijat	7.25.11
2. MLADOST 2	Igor Muhar	7.31.29
3. KRKA	Tonči Grgurićin	7.33.3o
4. ZAGREB	Ante Ramadan	7.45.17
SAMAC SENIORI(1xSM) - FINALE		2ooo m
1. MLADOST 3	Robert Stakor	6.56.74
2. TREŠNJEVKA	Hrvoje Telišman	6.59.o5
3. IKTUS 1	Marin Vranješ	7.1o.oo
4. MORNAR 1	Luka Vrgoč	7.13.34
5. IKTUS 2	Hrvoje Sanseović	7.28.78
6. ARUPINUM	Maurizzio Zović	7.41.7o
ČETVERAC S KORMILAROM - JUNIORI B		15oo m
1. JADRAN/ZA	Maletić,Milin,Petrić,Anzulović + Brkić	4.57.58
2. MLADOST	Čičić,Vondra,Frenges, Rebić + Topličan	5.o2.36
3. GUSAR	Vidović,Pavlov,Mrduljaš,Plazibat + Batinić	5.o7.7o
4. ZAGREB	Rajković,Joja,Herjavec,Raduka, + Nemrava	5.o9.82
5. JADRAN/RI	Lukić,Burić,Hajduković,Dušević + Čekada	5.11.13
6. TREŠNJEVKA	Kovačević,Čapjak,Golubić,Čavlek + Cvjetković	5.12.11
SAMAC SENIORKE(1xSŽ)		2ooo m
1. IKTUS 1	Mirna Rajle	8.oo.71
2. JADRAN/RI	Hana Bratić	8.o7.31
3. IKTUS 2	Mirela Mateašić	8.14.46
4. IKTUS 3	Mirela Kekez	8.24.o1
5. MLADOST	Ana Marija Čarčević	8.37.69
6. JADRAN/RI 4	Biljana Đurić	8.39.49

Veterani VK Trešnjevka osvajači prvog mjesta u 4-V.

Najbolji u 4xJB bila je posada Mladosti.

Duško Rakić čestita pobjedniku u samcu seniori Robertu Stakoru.

Izvanredna pobjeda Antuna Kostelića u 1xLS. Medalju mu je predao Branko Kuhar tajnik VK Zagreb.

Mladi juniori zadarskog Jadrana osvojili su sigurno 1.mjesto u 4-JB.

Damir Subotić čestita Mirni Rajle na prvom mjestu u samcu.

U 4-JA sigurni pobjednici bili su juniori iz Rijeke.

ČETVERAC BEZ KORMILARA - JUNIORI A			2000 m
1.	JADRAN/ZA	Rušev, Bilan, Mišlov, Matulić	6.10.68
2.	GUSAR	Kalinić, Vučić, Smoljanović, Skelin	6.17.91
3.	TREŠNJEVKA	Guščić, Stanišak, Šrajer, Stolar	6.21.21
4.	ISTRA	D.Ukošić, Ražem, Turkalj, Rojnić	6.27.24
5.	NEPTUN	Soko, Vukić, Moretić, Mojaš	6.34.53
6.	CROATIA 2	Gjergja, Brumen, Kovačević, Mulić	6.54.50
ČETVERAC NA PARIČE - JUNIORI B			1500 m
1.	MLADOST 1	Subotić, Konjevod, Kukolj, Rubčić	4.41.91
2.	IKTUS	Krizman, Čagalj, Barić, Stojaković	4.50.76
3.	MLADOST 2	Šindler, Dasović, Čavlina, Ofak	4.56.08
4.	JADRAN/RI	Tučić, Bučar, Monjac, Božić	4.59.67
5.	TREŠNJEVKA	Halužan, Jelavić, Šimičević, Glad	5.01.39
5.	ISTRA	Morarević, Siljan, Vidas, Grabrović	5.19.79
SAMAC LAKI SENIORI			2000 m
1.	MLADOST1	Antun Kostelić	7.07.83
2.	IKTUS 1	Silvio Ambruš	7.13.61
3.	IKTUS 2	Stanko Brodanac	7.18.61
4.	MLADOST 2	Krešimir Čulo	7.23.10
5.	IKTUS 3	Anto Vrdoljak	7.28.66
6.	KORANA	Damir Perše	8.26.94
DVOJAC NA PARIČE - KADETI			1000 m
1.	MLADOST 4	Alan Mahnik, Ivan Golubiček	3.33.44
2.	MORNAR	Zoran Donadić, Josip Tadinac	3.35.99
3.	TREŠNJEVKA 1	Hrvoje Brkičić, Ivan Markota	3.39.90
4.	KRKA	Jere Gracin, Frane Baković	3.41.74
5.	NEPTUN	Ante Konsuo, Joško Kosović	3.45.60
6.	MLADOST 1	Antun Hečimović, Dragan Rajak	3.46.68
DVOJAC S KORMILAROM - SENIORI			2000 m
1.	JADRAN/RI	Šarić, Radovičić, + Benčić	7.24.42
2.	TREŠNJEVKA	Lalić, Mamlić, + Mikulić	7.31.33
3.	MORNAR	Malada, Bandalović, + Cvitanić	7.36.18
ČETVERAC NA PARIČE - JUNIORI			2000 m
1.	KORANA	Hipš, Romčević, Jarnjević, Latlović	6.16.07
2.	IKTUS	Vorkapić, Matijević, Jukić, Hanžek	6.20.80
3.	ARUPINUM	Nreka, Bruni, Božić, Savić	6.34.09
4.	MLAD/MORNAR	Marko, Kelava, Grubišić, Pavlinić	6.42.39
SAMAC - JUNIORKE			1500 m
1.	JADRAN/RI 2	Ivona Škerjanec	6.20.13
2.	ISTRA 1	Lada Jerin	6.39.94
3.	IKTUS	Milica Bilić	6.26.47
4.	ISTRA 2	Leomora Išić	6.39.94
5.	JADRAN/RI 1	Adriana Matić	6.48.59
6.	MLADOST	Dinka Koričančić	6.59.15
DVOJAC NA PARIČE - JUNIORKE A			2000 m
1.	MLADOST	Saša Gotić, Ana Koričančić	7.42.97
2.	IKTUS	Iva Bošnjak, Andrea Čagalj	7.58.27
3.	ISTRA	Marlen Červar, Izidora Vale	8.03.30
DVOJAC BEZ KORMILARA - LAKI SENIORI			2000 m
1.	ZAGREB	Domagoj Telišman, Igor Stančić	7.09.77
2.	JADRAN/RI	Ante Škrobonja, Darko Kordić	7.11.92

ČETVERAC - PRIMILAROM - KADETI			[illegible] m
1.	NEPTUN	[illegible]	[illegible]
2.	ZAGREB 2	[illegible], Zvonar, Kranjec + Zavrski	5.17.40
3.	ZAGREB 1	[illegible], Mandl, Cvitaš, N., Cvitaš + Pribanić	4.49.01
OSMERAC - JUNIORI A			2000 m
4.	JADRAN/RI 1	Kružić, Zlatić, Kušpilić, Kovačević, Udović, Jugp, Ražov, Ivošević + Ioplićanin	6.53.35
5.	ZAGREB	Hucika, Kugler, Stojančević, Goronja, Čorić, Herjavec, Valičević, Markes, + Nemrava	6.15.22
3.	KRKA	Tedling, Marčen, Stošić, Bukarica, Milošević, Roca, Juras, Čeko + Vučak	6.32.94
4.	JADRAN/RI	Krčmar, Barlija, Svast, Bakalović, Nosić, Brenc, Bratuša, Perinić + Benčić	6.07.57

Sigurna pobjednica u 1xJŽ Ivona Škerjanec prima čestitke od Tomislava Božića predsjednika VK Trešnjevka.

Najbolji kadeti u 2xK bili su iz Mladosti Mahnik i Golubiček.

Stančiću i Telišmanu pobjednicima u 2-LS čestita direktor SRC JARUN Tomislav Družak.

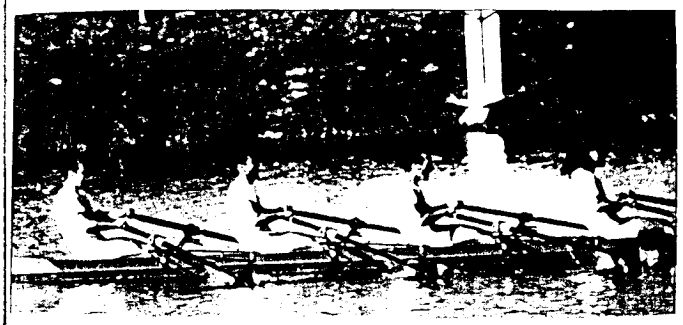

Pobjednici u 4xJA bili su dečki sa Kupe iz VK Korana.

Sigurne pobjednice u 2xjž bile su Koričančić i Gotić iz Mladosti.

Karlo Rezar iz SRC JARUNA čestita Riječanima na pobjedi u 2-S.

Veselje među riječkim Jadranašima. Njihovi juniori osvojili su prvo mjesto u kraljevskoj disciplini osmercu.

I kadeti iz Neptuna u 4+K domogli su se zasluženih medalja.

REZULTATI FINALA OD 23. TRAVNJA

I kako se očekivala u subotu prva kriterijska proljetna regata, nastavak u nedjelju nije bio ništa manje zanimljiv. U 16 disciplina(uz obavezna predmatjecanja ujutro) prisustvovali smo izvanredno zanimljivim finalnim okršajima. Nažalost veliki dvoboj u 4-S između Gusara i Mladosti nije se dogodio, jer su Mladostaši izveslavali stazu, čuvajući se za susret osmeraca Zagreb-Cambridge. Nedutim usprkos tome bila je to lijepa trka zahvaljujući posadama Zagreba i Jadrana-Zadar. Ipak je favorit Gusar pobijedio sigurno nedozvoljavajući nikakovo iznenadenje.

U narednim disciplinama pobijedili su pretežito favoriti: Mladen Kuran u samcu veterani, 4xK Mladost, 2xS nova posada Trešnjevke(Telišman,Perinović), 8xJB Mladost, 2xJŽ -Jadran iz Rijeke, u 2-JA Croatia(Francetić,H.Kern) 2xSŽ veslačice Iktusa, 1xJŽ Saša Gotić iz Mladosti i 2xJB iz Mladosti.

Ugodna iznenadenja bile su posada 4xK iz Istre-2.mj.,kombinacija Mlad/Ikt laki veslači koji su za malo osvojili 2.mj. među seniorima,posada Zadrana u 2-JA osvojivši 2.mj.,Jukić iz Iktusa pobjedivši favorita Jarnjevića iz Korane u 1xJA, posada Gusara u 2+JA osvojivši 1. mj. ispred poznatih Stolara i Šrajera, posada Istre u 2+JA stigavši odmah iza Trešnjevke a kod kadeta u disciplini 1xK iznenadio je Tomislav Popić iz Neretvanskog Gusara pobijedivši sigurno iskusnog Dinu Ukošića iz Istre.

Sve u svemu bila je to divna veslača i izvanredno borbenih okršaja. Sada je na trenerima red da procjene gdje su pogriješili, gdje su uspjeli, što treba ispraviti i učiniti jer najvažnije regate tek predstoje a za 2 mjeseca je i državno prvenstvo.

Na kraju najuspješniji klub bila je zagrebačka Mladost osvojivši lo prvih mjesta

Vrijeme: Izvanredno
Gledatelja: 25 ooo
Sudenje : Dobro
Organizacija regate: Odlična

Mladen Kuran iz Neretvanskog Gusara bio je siguran pobjednik u 1xV.

ČETVERAC BEZ KORMILARA - SENIORI			2ooo m
1.	GUSAR	Škelin,Marušić,Boraska,Franković	5.58.8
2.	ZAGREB	Erceg,Lušić,Pomahač,Grubor	5.59.53
3.	JADRAN/ZA	Vujević,Martinov,Bajlo,Buća	6.03.72
4.	ZAG/MLAD.	Valek,Ramadan,Kuhar,Šavić	6.07.49
5.	CRO/JAD/RI	Mihovilović,Krodija,Šubić,Velimirović	6.08.84
6.	MLADOST	Saraga,Banović,Guljak,Buzina	6.25.04
SAMAC VETERANI			1ooo m
1.	NERET,GUSAR	Mladen Kuran	3.39.53
2.	JARUN 2	Rikardo Grzunov	3.45.91
3.	CROATIA	Vilim Bujević	3.56.3
4.	MLADOST	Zijad Derviščaušević	3.58.75
5.	TREŠNJEVKA	Nikša Županović	3.59.33
6.	JARUN 1	Julije Boroša	4.05.30
ČETVERAC NA PARIĆE KADETI			1ooo m
1.	MLADOST	Hećimović,RajakGlubiček,Mahnik	3.29.54
2.	ISTRA	Nikles,Banković,Milošević,Banko	3.37.61
3.	MLADOST 2	Mandelc,Maček,Mužek,Dolić	3.42.40
4.	ARUPINUM	Zonta,Papucci,Zaharija,Lešić	4.09.43
DVOJAC NA PARIĆE - SENIORI			2ooo m
1.	TREŠNJEVKA	Hrvoje Telišman,Marko Perinović	6.27.43
2.	MLADOST 2	Kresimir Čulo,Robert Stakor	6.32.10
3.	MLAD/IKT	Antun Kostelić,Silvio Ambruš	6.34.26
4.	TREŠ/MLAD	Ernest Komparić,Marko Mijat	6.36.31
5.	IKTUS 1	Marin Vranješ,Hrvoje Sanseović	6.40.5
6.	IKTUS 2	Anto Vrdoljak,Stanko Brodanac	6.49.18
7.	BIOKOVO	Željko Pavković,Karlo Vela	7.31.29

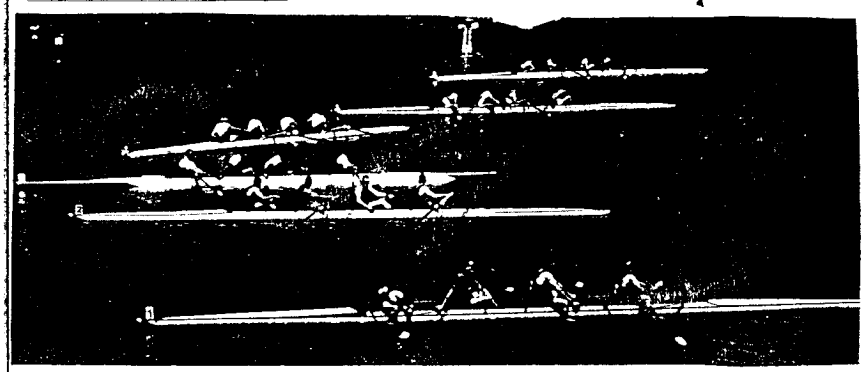

Ovako je izgledao svršetak kraja trke u četvercu bez kormilara seniori.

U četvercu na pariće kadeti najbolji su bili mladi Mladostaši u sastavu Hećimović,Rajak,Golubiček i Mahnik.

Ovogodišnji pobjednici kriterijske proljetne regate u 4 S VK Gusar.

OSMERAC - JUNIORI B(MLAĐI)		1500 m
1.	MLADOST	Čilić,Vondra,Čop,Subotić,Kukolj, Konjevod,Frenges,Rebić + Topličan 4.32.37
2.	JADRAN/RI	Tučić,Bučar,Lukić,Burić,Hajdukoović,Dušević,Monjac,Božić,+Benčić 4.39.08
3.	ZAGREB	Daskalović,Furčić,Marić,Joja,Herjavec,Smetko,Rajković,Raduka + Nemrava 4.43.11
4.	IKTUS	Jeršek,Sudar,Kovač,Hosi,Bajamić, Plaščak,Murković,Kraus + Mozeš 4.48.06
5.	MORNAR	Šimunac,Babnik,Bukovič,Popovič, Lončar,Matulić,Popović,Kuić + Skender 4.52.03
6.	KRKA	Livič,Mujan,Kosor Mučić,Grbelja, Iljadica,Ivas,Mrdeža + Cvetić 5.05.81

DVOJAC NA PARIĆE - JUNIORKE B(MLAĐE)		1500 m
1.	JADRAN/RI	Ivona Škerjanec,Adrijana Matić 5.54.08
2.	ISTRA 1	Lada Jerin,Leonora Išić 6.05.82
3.	IKTUS	Milica Bilić,Daniela Petrović 6.27.93
4.	NEPTUN	Ivana Pejović,Marija Mašković 7.07.98
5.	ARUPINUM	Katarina Bulić,Loriana Kukac 7.18.09

DVOJAC BEZ KORMILARA - JUNIORI A - MALO FINALE		2000 m
1.	TREŠNJEVKA	Slobodan Gušćić,Alan Stanišak 7.01.72
2.	NEPTUN	Srđan Vukić,Mario Moretić 7.08.13
3.	CROATIA 5	Dejan Šušak,Renato Tripalo 7.11.13
4.	ISTRA	Dario Ukošić,Davor Rojnić 7.18.00
5.	TREŠNJEVKA	Igor Geršak,Marko Glad 7.18.41
6.	JADRAN/RI 2	Tomislav Krčmar,Radovan Bakalović 7.29.64

DVOJAC BEZ KORMILARA - JUNIORI A - FINALE		2000 m
1.	CROATIA 1	Igor Francetić,Hrvoje Kern 6.49.43
2.	JADRAN/ZA	Marko RUšev,Nikola Bilan 6.53.30
3.	JADRAN/RI 1	Aljoša Bratuša,Marin Perinić 7.02.50
4.	CROATIA 2	Dubravko Hlede,Berislav Kern 7.04.79
5.	CROATIA 3	Melkior Podkrajšek,Boris Rihtar 7.06.90
6.	ĐUSAR	Tonči Kalinić,Niksa Skelin 7.10.94

Francetić i Kern primaju čestitke od Marinovića direktora reprezentacije.

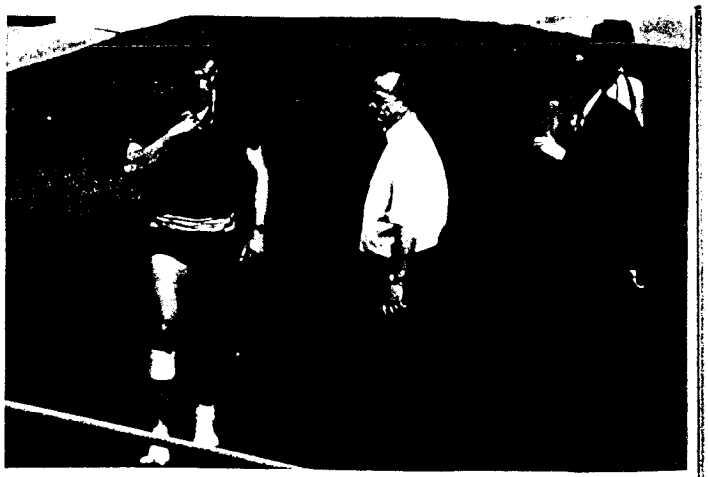

Jukić za pobjedu u 1xJA prima čestitku od Željka Šćrbeca.

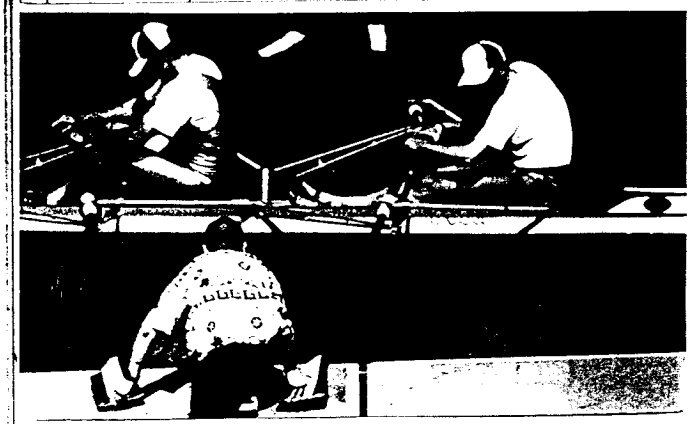

Nova postava Telišman,Perinović i pobjednici u 2xS.

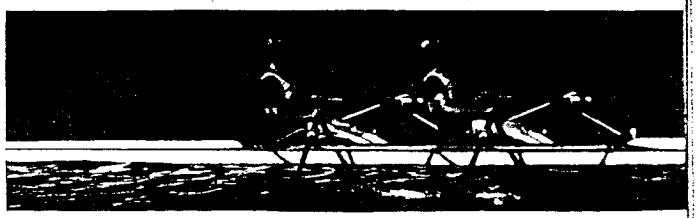

Pobjednice u 2xSŽ bile su veslačice IKtusa.

Osmerac mladih juniora Mladosti jedini favoriti i pobjednici.

Pobjedničke ekipa Đusara u 4 S.

Stančić predsjednik VK Zagreb čestita Riječankama 1. u 2xŽB.

Saša Ćotić iz Mladosti pobjednica u 1xŽa.

[illegible]	[illegible]	[illegible]	
[illegible]	[illegible]	[illegible]	
[illegible]	[illegible]	[illegible]	
3.	ARUPINUM 1	Luka Nreka	[illegible]
4.	ARUPINUM 2	Mauro Bruni	[illegible]
5.	IKTUS 4	Saša Vorkapić	[illegible]
SAMAC JUNIORI A		FINALE	[illegible]
1.	IKTUS 1	Ivan Jukić	[illegible]
2.	KORANA 1	Tihomir Jarnjević	[illegible]
3.	JADRAN/RI	Tomislav Senčić	[illegible]
4.	CROATIA 1	Hrvoje Marić	[illegible]
5.	KORANA 2	Željko LaTKović	[illegible]
6.	IKTUS 2	Tomislav Hanžek	7.38.7[illegible]
DVOJAC NA PARIČE - SENIORKE			2000 m
1.	IKTUS 1	Mirna Rajte, Mirela Matrađić	7.29.87
2.	JADRAN/RI 1	Ivana Morić, Hana Bratić	7.40.[illegible]
3.	MLADOST	Ana Korimčančić, Ana MARIJA Garčević	7.48.33
4.	IKTUS 3	Ivana Kačić, Andrea Čagalj	7.49.49
5.	JADRAN/RI 2	Biljana Đurić, Mirela Dosen	7.50.5[illegible]
6.	IKTUS 2	Ivana Bošnjak, Izabela Majetić	8.02.14
ČETVERAC S KORMILAROM - SENIORI			2000 m
1.	GUSAR	Tvrdić, M'irošević, Topić, Boban + Gamulin	6.[illegible]
2.	ZAGREB	Kuhar, Savić, D.Telišman, Stačić + Nemrava	6.31.3[illegible]
3.	JADRAN/RI	Trvić, Radovčić, Šarić, Stipković + Benčić	6.35.78
4.	KRKA	Grubelić, Milošević, Grguričin, Petković + Vučak	6.54.05
SAMAC JUNIORKE A			2000 m
1.	MLADOST	Saša Gotić	7.59.5[illegible]
2.	IKTUS	Mirela Kekez	8.08.20
3.	ISTRA 1	Izidora Vale	8.23.42
4.	ISTRA 2	Jelena Maruškić	8.55.70
DVOJAC BEZ KORMILARA - VETERANI			1000 m
1.	TREŠNJEVKA	Darko Mikšić, Vladimir Križek	3.27.55
2.	JARUN 2	Vanja Agejev, Rade Radonić	3.33.46
3.	JARUN 1	Srečko Grubišić, Ante Grubišić x 2 x Čabo	3.34.76
DVOJAC S KROMILAROM - JUNIORI A			2000 m
1.	GUSAR	Smoljanović, Vučičić + Batinić	7.13.65
2.	TREŠNJEVKA	Stolar, Šrajer " Cvjetković	7.24.88
3.	ISTRA	Zlatko Turkalj, Ražem + Janjić	7.25.87
4.	ZAGREB	Čorić, Herjavec + Pribanić	7.29.29
5.	JADRAN/RI 1	Nosić, Brenc + Čekada	7.38.48
6.	KRKA	Tedling, Marčen, + Cvetić	7.53.20
7.	JADRAN/RI 2	Udović, Ivošević + Ban	8.00.23
DVOJAC NA PARIČE - JUNIORI B - MALO FINALE			1500 m
1.	IKTUS 2	Krizman, Čagalj	5.07.[illegible]
2.	GUSAR	Bosnić, Por	[illegible]
3.	KRKA	Blaće, Milošević	5.27.[illegible]
DVOJAC NA PARIČE		JUNIORI B - FINALE	1500 m
1.	MLADOST 3	Saša Čubrić, Damir Rubčić	5.03.6[illegible]
2.	IKTUS 1	Vanja Barmé, Ivica Stojaković	5.09.55
3.	ARUPINUM 1	Igor Božić, Andrea Zovich	5.09.8[illegible]
4.	TREŠNJEVKA	Igor Pokrajac, Toni Matić	5.11.6[illegible]
5.	MORNAR	Ivan Perasović, Nikola Usenović	5.22.2[illegible]
6.	MLADOST 1	Anes Šuvalić, Nikola Mihaljević	5.33.65
SAMAC KADETI			1000 m
1.	NERETV.GUSAR	Tomislav Popić	3.38.1[illegible]
2.	ISTRA 1	Dino Ukošić	3.49.18
3.	GUSAR	Ivan Zlatar	4.00.2[illegible]
4.	TREŠNJEVKA 1	Hrvoje Brkičić	4.03.[illegible]
5.	KRKA	Milan Šonc	4.05.9[illegible]
6.	CROATIA	Karlo Kruljac	4.13.97
ČETVERAC NA PARIČE - SENIORI			2000 M
1.	TREŠ/MORN	Vrgoč, Telišman, Komparić, Linić	5.51.61
2.	MLADOST 2	Stakor, Kostelić, Muhar, Čulo	5.53.65
3.	IKTUS	Vrdoljak, Vranješ, Brodanac, Ambruš	5.54.69
4.	IKTUS	Šibalić, M.Šanseović, Pofuk, Zovko	6.03.81
5.	MLADOST 1	Marko, Kelava, Mihaljević, Pavlinić	6.16.89

Darko Mikšić i Vladimir Križek pobjednici u 2 V.

Sve čestitke Miljenka Finderla Tomislavu Popiću.

U 2xJB pobjedili su Čubrić i Rupčić iz Mladosti.

Izvanredni pobjednici u 2-J, juniori Gusara.Medalje im je podijelio Duško Mrduljaš.

U 4xS pobjedila je kombinacija Trešnjevka/Mornar.

U predtrci susreta Zagreb Cambridge veslali su zag rebački studenti. Prvo mjesto osvojili su veslači elektrotehničkog fakulteta.

SUDAČKI ODBOR

Bojan	Blejanović
Rikardo	Grzunov
Mario	Hives
Aleksandra	Erković
Darko	Krstić
Biserka	Konečny
Ante	Kustura
Branimir	Marković
Zlatko	Pasarić
Mladen	Mihovilić
Ferdinand	Rajle
Antun	Vidović

REGATNI ODBOR

Gojko	Boraska
Julije	Boroša
Zoran	Emeršić
Zdravko	Lum
Zdravko	Juricec
Miro	Konečny
Zdravko	Kunic
Branko	Kuhar
Slavko	Matoc
Slavko	Merdjic
Mladen	Mihovilić
Tajana	Nosić
Mirjana	Omelić
Zlatko	Pasaric
Mladen	Predrijevac
Bojan	Prokopec
Karlo	Rezar
Marijan	Rihtar
Milivoj	Slapničar
Mladen	Sovic
Rudolf	Staric
Damir	Subotić
Boris	Ščrbec
Željko	Ščrbec
Mirko	Štagljar
Vladimir	Šubić
Juraj	Vidović
Darko	Zibar

A ŠTO IMA NOVOG U ARUPINUMU?

Na prvoj ovogodišnjoj proljetnoj regati na Jarunu susreli smo se s veslačkim djelatnicama iz Arupinuma Rovinj gdom Gracijelom Božić i Gabrijelom Križanac. Iskoristili smo priliku da doznamo što se novoga Arupinumu. Iz razgovora čuli smo da su krenuli novi vjetrovi za veslanje u Rovinju. Na čelu s predsjednicom kluba Lidijom Martinčić nekada poznatom veslačicom i trener om veslanja krenulo se ozbiljno u renesansu rovinjskog veslanja. Već u listopadu prošle godine krenulo se u uređenje klubskih prostora. Školu veslanja preuzeo je Bani Martinčić a mlade juniore i juniore trenira iskusni trener Antonio Marangon.

Iako je najveća boljka financira veslački djelatnici ne posustaju nego dobivaju sve veću podršku građana i poduzeća Rovinja. Od sadašnje darovite generacije veslača očekuje se mnogo a to su i pokazali na 1. ovogodišnjoj kriterijskoj regati u Zagrebu. Zato spomenimo neke kao Luku Nreku,Maura Brunija,Igora Božića, Andrea i Maurizzija Zovicha,Zontu,ZaharijaPapuccija,Lesića, Katarinu Bulić i Lorianu Kukac. Već sada se pripremaju za održavanje regate u Rovinju koja bi se održala 15. srpnja, te koriste priliku da naši klubovi njo prisustvuju.

Skupina veslača Arupinuma sjede na tribinama Jaruna runa i promatraju trke koje se odvijaju na stazi. Krajnje lijevo trener Antonio Marangon.

Na proljetnoj prvoj kritwerijskoj regati u Zagrebu bilo je mnogo međuklubskih kontakata. Osnovno bilo je kako do brodova,financije,sponzori, treneri,veslači. Tako snimili smo gde Gracijelu Božić i Gabrijelu Križanac s kolegama splitskog Mornara Nikšom Maladom i vječno mladim Pićom Nikolom Stipaničevim.

I zastava Arupinuma bila je pripremljena u slučaju pobjede. Bit će drugi puta.

9. MEMORIJAL PAOLO D'ALOJA
MEĐUNARODNA REGATA U PIEDELUCU

DVOJAC BEZ KORMILARA(2-S) - 5.SVIBNJA 95.(PETAK) — 2000 m

	PREDNATJECANJE		500m	1000m	1500m	2000m
1.	ITA	Penna,Bottega	1.37.6o	3.22.6o	5.08.2o	6.56.1o
2.	CRO	Velimirović,Šubić	1.45.7o	3.29.4o	5.14.3o	7.02.9o
3.	ITA	De Fazi,Ganino	1.44.1o	3.34.4o	5.19.7o	7.04.7o
4.	ITA	Pescia,Bello	1.43.4o	3.3o.8o	5.18.5o	7.05.2o
5.	SLOV	Lenart,Patrik	1.42.6o	3.33.6o	5.2o.8o	7.06.3o
6.	YUG	Popović,Otašević	1.44.9o	3.32.7o	5.21.5o	7.07.9o

DVOJAC BEZ KORMILARA(2-S) - 6.SVIBNJA 95.(SUBOTA) — 2000 m

	F I N A L E		500m	1000m	1500m	2000m
1.	GBR	Redgrave,Pinsent	1.36.8o	3.22.3o	5.08.5o	6.53.7o
2.	ITA	Penna,Bottega	1.37.7o	3.24.oo	5.13.1o	6.58.8o
3.	SLO	Jansa,Mujkić	1.4o.9o	3.29.8o	5.18.9o	7.oo.8o
4.	ITA	Menicagli,Rotta	1.42.3o	3.28.1o	5.18.2o	7.o2.oo
5.	ITA	Bellomo,Fraquelli	1.39.9o	3.29.8o	5.2o.8o	7.o4.5o
6.	CRO	Velimirović,Šubić	1.43.1o	3.31.9o	5.21.6o	7.o5.1o
7.	ITA	De Fazi,Ganino	1.45.5o	3.39.oo	5.32.5o	7.19.2o
8.	ITA	Pescia,Bello	1.45.9o	3.39.6o	5.35.6o	7.23.4o

DVOJAC BEZ KORMILARA(2-S)- 6.SVIBNJA 95.(SUBOTA) — 2000 m

	PREDNATJECANJE - 3. GRUPA		500 m	1000m	1500m	2000m
1.	YUG	Mitrović, Visacki	1.38.4o	3.2o.3o	5.o6.2o	6.49.7o
2.	ITA	Menicagli,Rotta	1.4o.6o	3.24.7o	5.o9.8o	6.53.9o
3.	CRO	Velimirović,Šubić	1.43.6o	3.28.3o	5.1o.3o	6.55.6o
4.	ITA	De Fazi,Ganino	1.42.2o	3.28.oo	5.14.4o	6.55.7o
5.	ITA	Pescia,Bello	1.45.1o	3.3o.6o	5.14.8o	6.57.2o

DVOJAC BEZ KORMILARA(2-S) - 7.SVIBNJA 95.(NEDJELJA) — 2000 m

	F I N A L E		500m	1000m	1500m	2000m
1.	GBR	Redgrave,Pinsent	1.38.1o	3.23.4o	5.o9.6o	6.49.8o
2.	ITA	Penna,Bottega	1.38.9o	3.26.1o	5.11.5o	6.56.4o
3.	ITA	Bellomo,Fraquelli	1.39.7o	3.29.5o	5.16.3o	7.oo.4o
4.	ITA	Menicagli,Rotta	1.41.3o	3.3o.1o	5.18.oo	7.o2.2o
5.	CRO	Velimirović,Šubić	1.4o.5o	3.32.oo	5.21.7o	7.11.1o
6.	YUG	Mitrović,Visacki	1.42.oo	3.34.6o	5.25.8o	7.19.3o
7.	YUG	Popović,Otašević	1.43.oo	3.37.6o	5.49.2o	7.2o.3o
8.	ITA	De Fazi,Ganino	1.44.oo	3.41.3o	5.36.6o	7.26.7o

ČETVERAC BEZ KORMILARA(4-S) - 5.SVIBNJA(PETAK) — 2000 m

	PREDNATJECANJE - 1.GRUPA		500m	1000m	1500m	2000m
1.	CRO	Skelin,Marušić,Boraska, Franković	1.27.4o	2.58.9o	4.4o.oo	6.1o.9o
2.	ITA	Molea,Dei Rossi,Leonardo, Mornati	1.26.5o	2.57.9o	4.38.2o	6.17.2o
3.	ESP	Sanchez,Andueza,Urbieta, Gisbert	1.29.2o	3.o3.4o	-	6.19.6o
4.	PORT	Moreno,Cerovieca,Parreira, Condesso	1.25.5o	3.o5.7o	4.48.2o	6.23.8o

ČETVERAC BEZ KORMILARA(4-S) - 5.SVIBNJA(PETAK) — 2000 m

	PREDNATJECANJE - 2.GRUPA		500m	1000m	1500m	2000m
1.	FRA	Fauche,Lot,Andrieux, Roland	1.29.3o	3.o1.6o	4.45.8o	6.o7.7o
2.	GBR	Foster,Searle,Searle,Obholzer	1.31.oo	3.1o.3o	4.38.oo	6.o9.2o
3.	ITA	Agugiaro,Donegana,Gioia Casanova	1.27.2o	3.o5.2o	4.35.9o	6.18.6o
4.	CRO	Buzina,Čuljak,Martinov, Vujević	1.28.oo	3.o6.1o	4.43.oo	6.25.8o
5.	ITA	Catalano,Neri,Rivieri, Canino	1.29.9o	3.o8.4o	4.49.4o	6.3o.2o

ČETVERAC BEZ KORMILATA(4-S) - 6.SVIBNJA(SUBOTA) — 2000 m

	F I N A L E		500m	1000m	1500m	2000m
1.	ITA	Molea,Dei Rossi,Leonardo, Mornati	1.27.9o	3.o2.8o	4.37.6o	6.1o.1o
2.	FRA	Fauche,Lot,Andrieux, Rolland	1.29.9o	3.o7.4o	4.43.9o	6.14.5o
3.	CRO	Skelin,Marušić,Boraska, Frnaković	1.28.5o	3.o5.6o	4.42.9o	6.15.1o
4.	GBR	Foster,Searle,Searle, Obholzer	1.32.9o	3.o9.9o	4.46.5o	6.18.2o
5.	CRO	Buzina,Čuljak,Martinov, Vujević	1.33.9o	3.11.7o	4.47.3o	6.2o.4o
6.	ESP	Sanchez,Andueza,Urbieta, Gisbert	1.31.2o	3.11.1o	4.49.8o	6.26.8o
7.	ITA	Agugiaro,Donegana,Gioia, CaSanova	1.28.8o	3.12.2o	4.5o.5o	6.27.2o

Usprkos nedaćama Velimirović i Šubić našli su se dva puta u finalnim trkama.

Prvi izlazak naših najboljih posada uvijek je bio Piedeluco. Jer tamo svatko iz Europe želi se provjeriti do kuda je stigao od prošle sezone. Tijekom dva dana dvije posade četverca bez i jedan dvojac bez ukrstili su "koplja" protiv drugih ali i jedni protiv drugih. Naš dvojac bez prošao je lošije ali uzrok nije loš dvojac, nego vrlo bolesni Velimirović koji je usprkos temparaturi i prehladi nastupio. Pod takovim uvjetima postignuti rezultat je više nego odličan.

Nastup četveraca posebno nas je zanimao.U međusobnim okršajima stanje je trenutno 1:1. Što će biti u Essenu vidjet ćemo.Dok su prvi dan Talijani a donekle i Francuzi bili izrazito bolji, drugi dan taj odnos prema našim posadama se jako topio. Jer nesmijemo zaboraviti da je ovakav sastav posada naših prvi puta na međunarodnoj sceni.

Konačno još jedno zadovoljstvo je prisutno. Iako Slovenci nisu više ono što su bili ali još uvijek vrlo, vrlo opasni obje naše posade su ih uspjele pobijediti. Više je to bila psihička nego fizička pobjeda ali zlata vrijedna.

Četverac koji ulijeva povjerenje:Martinov, Vujević,Čuljak i Buzina.

ČETVERAC BEZ KORMILARA(4-S) - 6.SVIBNJA(SUBOTA)

	PREDNATJECANJE - 1.GRUPA	500m	1000m	1500m	2000m
1. SLO	Cop,Tul,Jansa,Mujkić	1.26.5o	2.55.oo	4.26.4o	5.56.7o
2. ITA	Molea,Dei Rossi,Leonardo, Mornati	1.25.oo	2.54.8o	4.24.4o	5.57.7o
3. CRO	Buzina,Čuljak,Martinov, Vujević	1.25.9o	2.56.oo	4.26.8o	5.59.3o
4. ITA	Agugiaro,Donegana,Gioia, Casanova	1.27.2o	2.57.4o	4.27.2o	6.oo.oo
5. GBR	Foster,Searle,Searle, Obholzer	1.27.9o	2.58.1o	4.3o.8o	6.oo.5o
6. ESO	Sanchez,Andueza,Urbieta, Gisbert	1.28.9o	2.58.9o	4.32.oo	6.o7.oo

ČETVERAC BEZ KORMILARA(4-S) - 6.SVIBNJA(SUBOTA)

	PREDNATJECANJE - 2.GRUPA	500m	1000m	1500m	2000m
1. CRO	Skelin,Marušić,Boraska, Franković	1.27.1o	3.o3.4o	4.33.4o	6.1o.4o
2. FRA	Fauche,Lot,Andrieux, Rolland	1.29.7o	3.o4.7o	4.38.6o	6.17.5o
3. ITA	Banchini,Daddabbo,Rivieri, Canino	1.32.7o	3.o8.oo	4.46.5o	6.21.2o
4. SVK	Petrik,Vajda,Lenart,Mraz	1.32.1o	3.o8.3o	4.45.8o	6.23.9o

ČETVERAC BEZ KORMILARA(4-S) - 7.SVIBNJA

	F I N A L E	500m	1000m	1500m	2000m
1. ITA	Molea,Dei Rossi,Leonardo, Mornati	1.27.5o	3.o4.4o	4.39.5o	6.o9.8o
2. FRA	Fauche,Lot,Andrieux, Rolland	1.31.4o	3.o9.oo	4.51.9o	6.13.5o
3. CRO	Buzina,Čuljak,Martinov, Vujević	1.28.3o	3.o6.7o	4.43.3o	6.14.8o
4. CRO	Skelin,Marušić,Boraska, Franković	1.23.9o	3.o7.2o	4.44.4o	6.14.9o
5. SLO	Cop,Tul,Jansa,Mujkić	1.3o.7o	3.o9.5o	4.46.9o	6.14.9o
6. ITA	Agugiaro,Donegana,Gioia, Casanova	1.29.7o	3.1o.3o	-	6.24.7o
7. ITA	Banchini,Daddabbo,Rivieri, Canino	1.38.3o	3.26.1o	5.1o.3o	6.32.4o

Da li će "sutra" pobijediti dalmatinski dišpet. Skelin,Marušić,Boraska,Franković.

SJEDNICE VIJEĆA KLUBOVA I VSD U ZAGREBU

Rijetke su prilike da se na nekoj regati sakupi toliko veslačkih djelatnika. Razumljivo to je za vrijeme prvenstva države a ovogodišnje okupljanje bila je proljetna kriterijska regata.

U cilju da se iskoristi ugodno s korisnim, održana je skupština Vijeća klubova, koje se u pravilu održavaju dva puta godišnje. Nećemo vas opterećivati što je tamo dogovoreno ali ćemo vas podsjetiti tko se nalazi na slici i tko "drma" našim savezom i klubovima. To su:Ante Bukić, Tonči Berak, Zlatko Pasarić,Mladen Marinović,Davorin Katušin,Nikša Malada,Juraj Gamulin,Ante Vidović,Zoran Emeršić,Duško Rakić,Kovačević,Mladen Mihovilić,Željko Ščrbec,Jasminka Kraljević,Tajana Nosić,i Branko Polić.

I kada je završilo Vijeće klubova Veslački savez Dalmacije održao je također svoju sjednicu. Juraj Gamulin na brzinu je okupio svoju pastvu i održao kratko slovo dogovora. Jedino se nešto "bunio" Berak iz Tisna. Nije bilo mnogo rasprava jer boga mi sve se zna. Nažalost regata u Dubrovniku nije održana(zbog napada četnika na konavosko područje). Druga dogovorena regata u Splitu u potpunosti je uspjela. Sjednica VSD trajala je 25 minuta. Sastanku su prisutni bili:Nikša Malada,Ante Kustura,Mladen Marinović,Juraj Gamulin,Kažimir Burić,Ante Kuran,Tonči Berak,Mario Janković i Gojko Boraska.

TRADICIONALNA VESLAČKA REGATA U POVODU SVETOGA DUJMA I 1700. OBLJETNICE SPLITA

U znaku Spinuta

■ Veslači Gusara ukupni pobjednici, ispred susjednog Mornara i dubrovačkog Neptuna, a na regati u Kaštelanskom zaljevu nastupilo čak 240 natjecatelja u 88 posada iz osam klubova s hrvatskoga juga

Veslači Gusara nadmoćni su ekipni pobjednici tradicionalne, četvrte po redu regate koja se održava povodom Dana sv. Dujma, a ove godine i 1700. rođendana Splita. Na stazi u Kaštelanskom zaljevu klub iz Spinuta nadmašio je glavne konkurente iz susjednog Mornara za 40 bodova u ukupnom poretku. No, koliko god su važni rezultati, toliko može veseliti činjenica o nastupu čak 240 sudionika iz osam dalmatinskih klubova (jedino se Zadar nije prijavio, dok je Ošjak odustao iz tehničkih razloga). Po lijepom, gotovo ljetnom vremenu, veslalo se u 88 čamaca. Evo imena pobjednika u svim disciplinama i kategorijama:

KADETI — četverac s kormilarom: Neptun (Jasprica, Đapo, Crnjak, Česko, Orepić), **samac:** 1. skupina Neretvanski gusar (Popić), 2. skupina Mornar (Trumbić); **dvojac na pariće:** Neptun (Konsuo, Kosović). **MLAĐI JUNIORI — samac:** Neretvanski Gusar (Popić); **dvojac na pariće:** Krka (Blaće, Milošević); **osmerac:** Neptun (Milivojević, Potrebica, Gojević, Franušić, Tursunović, Dalmatin, Zečević, Nikolić, Konsuo); **četverac s kormilarom:** Gusar (Vučković, Bonačić, Mrduljaš, Plazibat, Rako); **dvojac bez kormilara:** Gusar (Vidović, Pavlov). **JUNIORI — samac:** Neptun (Mladinić); **dvojac bez kormilara:** Neptun (Vukić, Moretić); **dvojac na pariće: Mornar** (Božić, Slivar); **četverac s kormilarom:** Gusar (Kalinić, Vučičić, Šmoljanović, Batinić); **osmerac: Gusar (Petrović, Ivanišević, Grenc, Jakšić, Kalinić, Vučičić, Smoljanović, Skelin, Batinić). SENIORI — dvojac s kormilarom:** Gusar (Mirošević, Tvrdeić, Gamulin), **samac:** Mornar (Vrgoč); **dvojac bez kormilara:** Gusar (Topić, Boban); **četverac s kormilarom:** Gusar (Topić, Mirošević, Tvrdeić, Boban, Gamulin). **VETERANI — samac:** Biokovo (Antonović); **dvojac bez kormirlara:** Gusar (Mrduljaš, Ivančić). **MLAĐE JUNIORKE — samac:** Neptun (Perić), dvojac na pariće: Neptun (Pejović, Maškoviić).

KONAČNI POREDAK: 1. Gusar 211 bodova, 2. Mornar 171, 3. Neptun 146, 4. Krka 79, 5. Neretvanski gusar 72, 6. Biokovo, 7. Jelsa, 8.Tisno.

Uzorni organizatori bili su Veslački savez Dalmacije, te klubovi Gusar i Mornar, dok je ulogu pokrovitelja imalo Poglavarstvo grada Splita.

D. TRUMBIĆ

I tako je sveti Duje sakupio do sada najveći broj natjecatelja u Splitu ove godine. Iako nismo dobili rezultate nego se koristimo podacima iz novina, rezultati govore da se veslačka sezona zahuktava. Letimičan pregled govori apsolutnu premoć Gusara kod seniora, dok u drugim kategorijama snage su raspodijeljene. Mladi Dubrovčani sve više iznenađuju svojim uspjesima, što ukazuje da Roni Mladinić nije usamljena lasta Neptuna. Također možemo biti zadovoljni i sa šibenskom Krkom koja iz godine u godinu vraća se polako k sebi. Sigurno da je još uvijek najveće iznenađenje (a na to se moramo naučiti) mladi Tomislav Popić iz Metkovića,najbolji skifista kod kadeta i mlađih juniora. Mornari,Slivac i Božić nastavljaju svoje uspjehe i u novoj kategoriji. Rezultati i pobjednici u mlađim kategorijama potrebno je zapamtiti, jer neki od njih borit će se sigurno za odličja na prvenstvu Hrvatske.

Juniorski osmerac Gusara ostvario je najbolji rezultat na tradicionalnoj regati u povodu Dana sv. Dujma
Snimio: Andro DAMJANIĆ

Već druga ovogodišnja pobjeda 4+K posade Neptuna. (na proljetnoj regati u Zagrebu i sada u Splitu).

Božić i Slivar prvi u 2x MJ

Tomislav Popić dvostruki pobjednik

U KÖLNU NISMO BILI KOLONJSKA VODA

Tamo gdje je prvi puta u svijetu izmišljena kolonjska voda(dakle ne Pariz) i ove godine krenuli su naši veslači. Mnoge je zanimalo što će se tamo dogoditi a tamo se dogodilo što šta. Prvo, Antun Kostelić je definitivno dokazao da je ušao u gornju klasu europskih lakih veslača. Isti uspjeh postigla je Mirna Rajle koja je definitivno dokazala da se radi o vrsnoj veslačici koja beskompromisno melje svoje protivnice. Iako je početkom sezone najavio da s njim nema šale, Marin Vranješ je tek u Koelnu pokazao svoje mogućnosti. Bio je odličan treći iza poznatih svjetskih skifista,ali je također činjenica njegova dvostruka pobjeda nad Stakorom.Mijat i Komparić tek su drugog dana najavili svoje mogućnosti. Zagrebov četverac još se uvijek nije sredio, dok zagrebačka kombinacija 4-S u B klasi treba još mnogo raditi. To se odnosi i na Brođanca.

Posada Ambruš, Kostelić kod lakih veslača bila je solidna ali ne zaboravimo da je to ustvari njihov prvi zajednički nastup.Zvijezda Roberta Stakorapolako pada a to je upravo pokazala ova regata. Krešimir Čuko iako dobro pripremljen uspio je postići trenutno najviše. Evo to je brifing izvješće iz izvorišta kolonjske vode,Koelna.

Antun Kostelić jedan od najboljih veslača Mladosti prima nagradu od mr Lasića.

Da je Marin Vranješ odličan veslač to nije bilo dvojbe. Ipak nastupao je godinama s promjenljivom srećom. Bilo je uspona i padova. Posljednji uspjesi u Koelnu ukazali su da se na mladog Osječana treba ozbiljno računati.

SAMAC LAKI SENIORKE(1xLSZ) B SENIORKE - FINALE			2000
1.	CRO	Mirna Rajle	7.57.21
2.	GER	Constanze Aldewel	8.01.97
3.	GER	Jutta Schausten	8.04.65
4.	GER	Kersten Olwen	8.26.59
5.	GER	Jutta Will	8.27.27
SAMAC LAKI SENIORI(1xLS) B - FINALE			2000 m
1.	CRO	Antun Kostelic	7.03.35
2.	GER	Duk Sander	7.04.60
3.	GER	Marcus Hoffmann	7.14.20
4.	GER	TinnSchenberg	7.22.41
5.	CRO	Krešimir Čulo	7.24.17
		Malte Ebeling	7.24.43
SAMAC SENIORI(1xS) A SENIORI - FINALE			2000 m
1.	EST	Juri Jaanson	6.48.39
2.	SUI	Yeno Müller	6.55.65
3.	CRO	Marin Vranješ	7.01.73
4.	GER	Stefan Zuther	7.01.76
5.	LIT	Tomas Valeikwas	7.04.20
6.	CRO	Robert Stakor	7.21.78
ČETVERAC BEZ KORMILARA(4-S) A - FINALE			2000 m
1.	POLJ	Lasicki,Basta,Jankowski,Streich	5.55.51
2.	GER	Schreyer,Schulze,Kötitz,Galandi	5.56.39
3.	CRO	Lusić,Pomahać,Grubor,Erceg	6.00.10
4.	ROM	Pirvan,Tudor,Vizitiu,Nastase	6.05.98
5.	SUI	Wyss,Schneider,S.Morger,F.Morger	6.07.05
DVOJAC NA PARICE(2xS) B SENIORI - FINALE			2000 m
1.	GER	Alexandar Schmidt,Andre Mucke	6.20.31
2.	GER	Hartmut Hamburg,Stefan Ecks	6.21.35
3.	GER	Sebastian Mayer,Roland Opfer	6.32.30
4.	CRO	Marko Mijat,Ernest Komparic	6.33.99
5.	GER	Steffen zur Linde,Edzart Cocke	6.54.69
ČETVERAC BEZ KORMILARA(4-S) B SENIORI - FINALE			2000 m
1.	GER	Horl,Welzel,Krisch,Rein	5.59.97
2.	GER	Krüger,Heinze,Ploke,Schnabel	6.02.02
3.	GER	Gelbert,Petersdorf,Fielhauer,Ringwald	6.04.72
4.	GER	Stechenblock,Lehmann,Hirsch,Pötschke	6.05.88
5.	GER	Stiber,Bistip,Thormann,Loth	6.07.71
6.	CRO	K.Ramadan,Valek,Teliśman,Savić	6.17.32

DVOJAC NA PARICE(2xS) B SENIORI - FINALE			2000 m
1.	CRO	Marko Mijat,Ernest Komparic	6.37.70
2.	GER	Holger Hisellin,Horian Schumann	6.48.[illegible]
3.	GER	Malte Ebeling,Thomass Stoll	[illegible]
4.	GER	Steffen Zur Linde,...zart Cocke	[illegible]
SAMAC LAKI SENIORI(1xSL) - FINALE			2000 m
1.	GER	Jens Cerlach	7.14.78
2.	GER	Tün Schönberg	7.18.46
3.	GER	Marcus Hofmann	7.20.64
4.	GER	Jens Fischer	7.22.27
5.	CRO	Krešimir Čulo	7.27.58
6.	CRO	Stanko Brodanac	7.39.04
SAMAC SENIORI(1xS) A - PREDNATJECANJE - 1.GRUPA			2000 m
1.	EST	Juri Jaanson	7.22.30
2.	GER	Sebastian Mayer	7.25.22
3.	CRO	Robert Stakor	7.30.25
4.	GER	Otto Andreas Handel	7.32.06
SAMAC SENIORI(1xS) A PREDNATJECANJE - 2.GRUPA			2000 m
1.	CRO	Marin Vranješ	7.06.66
2.	GER	Stefan Zuther	7.27.43
3.	LTU	Tomas Valciukas	7.30.05
SAMAC SENIORI(1xS) A - FINALE			2000 m
1.	EST	Juri Jaanson	6.57.24
2.	GER	Sebastian Mayer	7.02.52
3.	CRO	Marin Vranješ	7.03.91
4.	GER	Stefan Zuther	7.13.42
5.	CRO	Robert Stakor	7.18.52
ČETVERAC BEZ KORMILARA(4-S) - A PREDNATJECANJE			2000 m
1.	ROM	Talapan,Ruican,Robu,Taga	6.13.97
2.	NED	Janssen, Van Zwolle,Van der Zwaan,Krytenburg	6.14.98
3.	CRO	Lusić,Pomahać,Grubor,Erceg	6.15.40
4.	SUI	Wyss,Schneider,S.Morger,F.Morger	6.27.65
ČETVERAC BEZ KORMILARA(4-S) - A - FINALE			2000 m
1.	GER	Schreyer,Schulze,Kötitz,Galandi	5.56.21
2.	NED	Van der Gissen,Simon,Floryn,Rienks	5.59.29
3.	ROM	Talapan,Ruican,Robu,Taga	5.59.60
4.	NED	Janssen,Jan-Zwolle,Van der Zwaan,Krytenburg	6.00.18
5.	CRO	Lusić,Pomahać,Grubor,Erceg	6.05.51
6.	POL	Pietura,Jastrzebski,Mulka,Lisevski	6.06.06
DVOJAC NA PARICE LAKI SENIORI(2-LS) - A - FINALE			2000 m
1.	SUI	M.Gier,M.Gier	6.40.66
2.	CZE	Vabrousek,Kovac	6.42.30
3.	GER	Lutz,Weckbach	6z44.98
4.	CRO	Antun Kostelic,Silvio Ambruš	6.46.96
5.	LTU	Kazlauskas,Kurgaus	6.57.34
SAMC LAKE SENIORKE(1xLSZ) - A - PREDNATJECANJE			2000 m
1.	CRO	Mirna Rajle	8.23.41
2.	GER	Anke Holler	8.27.75
3.	GER	Comelia CHICHY	8.28.20
4.	GER	Petra Havemann	8.30.28
SAMAC LAKE SENIORKE(1xLSZ) - A - FINALE			2000 m
1.	GER	Anke Holler	7.58.74
2.	CRO	Mirna Rajle	8.00.92
3.	GER	Sonja König	8.03.37
4.	GER	Comelia Chichy	8.09.82
5.	GER	Gaby Schulz	8.11.65

1.Internationale DRV -Junioren-Regatta München

Na najjaču proljetnu juniorsku regatu u Europi u Münchenu otišlo je mnogo naših posada. U stvari tamo su se trebali potvrditi postignuti rezultati na našim regatama ali i istovremeno uvidjeti, gdje smo u europskim mjerilima. Mnogi juniori tako su se našli prvi puta među svojim europskim konkurentima a neki već imaju i debela iskustva. S postignutim rezultatima možemo biti zadovoljni ali i nezadovoljni. Ipak opća ocjena je da se moglo postići mnogo više. Koji su razlozi tome neka analiziraju treneri ali i svaki veslač posade, jer staro je pravilo da se na greškama uči.

Inače vrijeme nije bilo naklonjeno veslačima na olimpijskoj stazi Oberschleissheim. Bilo je kiše i vjetra ali i to je sastavni dio natjecanja. Ne može biti sve idealno i kako nama odgovara. A sada da vidimo kako su prošli naši natjecatelji: 13.5.

1. 2xJMB Ukupno je održano 4 trke a nastupilo je 2o posada. Posada Čubrić,Rubčić bila je 2.u skupini i postigla 3. najbolje vrijeme. Posada Subotić,Kukolj bila je 2. u skupini i 6.najbolje vrijeme.
2. 2xJMA, Posada Senčić,Marić bila je 3. u skupini i 11. vrijeme.Posada Latković,Jarnjević također 3. u skupini i 1o. vrijeme. Održano je 4 trke a nastupilo je 24 posade.
3. 4+JMA Održano je 2 trke i 1o posada je nastupilo. Posada riječkog Jadrana bila je 1. u skupini i 4.najbolje vrijeme.
4. 4-JMA, održano je 4 trke s 24 posada. Jadran iz Zadra bio je 4.u skupini i 8. vrijeme. Trešnjevka je bila 5.u skupini i postigla 12. najbolje vrijeme.
5. 1xJMB, Održano je 6 trka s 27 posada.Dubravko Hlede bio je 1. u skupini i imao je najbolje vrijeme od svih natjecatelja.
6. 2-JMB, Održana 1 trka s 4 posade. Šušak i Tripalo bili su 2. u skupini.
7. 4+JMB, Održana je 1 trka i 3 posade. Posada Zagreba bila je treća.
8. 1xJMA, Održano 6 trka s 32 posade. Ivan Jukić bio je 1. u skupini i postigao 2. najbolje vrijeme.
9. 2-JMA, 5 trka i 21 posada. Francetić i H. Kern bili su 1. u skupini i postigli 5. vrijeme. Posada K.Hlede i B.Kern bili su 2. u skupini a 9. je najbolje vrijeme.
1o. 2+JMA, 1 trka i 4 posade. Gusar je bio 2. Trešnjevka 3. a posada Zagreba 4.
11. 4xJMA, 2 trke i 1o posada. Posada Mladosti bila je 3. u svojoj skupini i postigla 5. najbolje vrijeme.

Rezultati od 14.svibnja:

1. 2xJMB, 3 trke i 15 posada. Čubrić i Rubčić 2. u skupini i 2. najbolje vrijeme. Posada Subotić,Kukolj 3. u skupini i 8. najbolje vrijeme.
2. 2xJFA, 4 trkr i 22 posade. Posada Gotić, Koričančić 6. u skupini i 12. vrijeme, posada Kekez,Čagalj 5. u skupini i 13. vrijeme.
3. 2xJMA, 4 trkr i 24 posade. Senčić,Marić 3. u skupini i 11. vrijeme.Jarnjević,Latković 5. u skupini i 11. vrijeme.Matijević,Hanžek 4. u skupini i 19. vrijeme.

Rezultati od 13. svibnja

DVOJAC NA PARICE(2xJMB) - MLADI JUNIORI			1500 m
1.	GER	Alexander Höfer,Stephan Lossner	5.14.46
2.	CRO	Saša Čubrić,Damir Rubčić	5.19.47
3.	GER	Norman Meissner,Torsten Ludwig	5.24.47
4.	GER	Julian Glab,Boris Kiefer	5.34.75
5.	GER	Lars Schulz,Mathias Bendler	5.35.72
ČETVERAC S KORMILAROM(4+JMB) - MLADI JUNIORI			1500 m
1.	GER	Franzke,Heidicher,Morschek,Riechau+Franzke	5.18.80
2.	AUT	Golkowsky,Höbarth,Hinterleitner,Daxbock+Krenn	5.26.50
3.	CRO	Rajković,Joja,Herjavec,Verges+Nemrava	5.28.93
DVOJAC NA PARIČE(2xJMB) - MLADI JUNIORI			1500 m
1.	GER	Jan Ulrich,Jens Wittwer	5.15.2o
2.	GER	Gunnar Krisvh,Wiels Krisch	5.2o.59
3.	CRO	Dejan Subotić,Nenad Kukolj	5.22.96
4.	SUI	Fabian Hauswirth,Nicolas Wherli	5.24.44
5.	GER	Björn Schneider, Patrik F'ind	6.12.29
DVOJAC NA PARIČE(2xJMA) - JUNIORI			2000 m
1.	GER	Sandor Drews,Stephan Möller	6.52.o2
2.	UNG	Peter UJhelyi,Gabor Racsmany	6.54.o2
3.	CRO	Tomislav Senčić,Hrvoje Marić	6.57.63
4.	POLJ	Marek Molinski,Tomasz Hapka	7.o3.91
5.	GER	Michael Meyer,Sven Duhrant	7.11.o3
6.	GER	Tobias Münz,Tobias Schirmer	7.25.31
DVOJAC NA PARIČE(2xJMA) - JUNIORI			2000 m
1.	GER	Wolf Bussian,Stefan Rochnert	6.45.54
2.	ČEŠ	Zdenek Böhm,Jan Zalud	6.5o15
3.	CRO	Tihomir Jarnjević,Željko Latković	6.56.11
4.	V.BR	Ziauddin,Hunter	6.57.73
5.	GER	Alexander Rauch,Florian Gubdel	7.o2.63
6.	GER	Reto Kurmann,Remigi Wasser	7.11.68
ČETVERAC S KORMILAROM(4+JMA) - JUNIORI			2000 m
1.	GER	Heidicker,Stark,Kleinschmidt,Siemens+Morschek	6.31.65
2.	POLJ	Grochowski,Zielinski,Mrotek,Gzowozewski+Baumgart	6.31.93
3.	GER	Diessner,Gräff,Schmidt,Böhm+Stark	6.34.97
4.	GER	Wagner,Linder,Dehoust,Buss+Greth	6.37.19
5.	CRO	Rihtar,Podkrajšek,Drvodelić,Bolić+Petrišić	6.41.o1
ČETVERAC S KORMILAROM(4+JMA) - JUNIORI			2000 m
1.	CRO	Perinić,Bratuša,Brenc,Nosić+Čekada	6.35.o3
2.	GER	Asholt,Arndt,Herpers,Gehre,+Dreyer	6.5o.73
3.	POLJ	Guzynski,Bikorski,Smolinski,HYe+Kowieleski	6.42.44
4.	ČEH	Schindler,Hradecky,Kraus,Pospisil+Martinek	6.49.27
5.	GER	Kohlbrecher,Bahlmann,Bodenstedt,Riemann+Langer	7.oo.o6
ČETVERAC BEZ KORMILARA(4-JMA) - JUNIORI			2000 m
1.	GER	Neusel,Kleber,Hirschfelder,Borchardt	6.22.o8
2.	GER	Zerry,Huber,Bodenbach,Schutte	6.26.25
3.	SUI	Horvath,Strassler,Gutzwiller,Jeanmonod	6.31.24
4.	ČEH	Hosek,Karban,Dohnal,Bohac	6.32.97
5.	CRO	Gušćić,Stanišak,Moretić,Vukić	6.37.15
ČETVERAC BEZ KORMILARA(4-jma) - JUNIORI			2000 m
1.	GER	Wendt,Brehmer,Kotzur,Gesper	6.19.9o
2.	RUM	Matei,Bahica,Murgou,Boeru	6.21.76
3.	CRO	Rušev,Bilan,Mišov,Matulić	6.29.o5
4.	GER	Wagner,Boff,Elsner,Klein	6.3o.75
5.	GER	Weber,Megerle,Lehr,Kullik	6.33.97
SAMAC(1xJMB) - MLADI JUNIORI			1500 m
1.	CRO	Dubravko Hlede	5.38.22
2.	GER	Lutz von Wehren	5.43.39
3.	GER	Rolf Ritter	5.45.52
4.	GER	Samuel Wyrsch	5.52.71
5.	GER	Daniel Haußdörfer	5.55.o9
6.	GER	Marcus Banz	6.o8.51
DVOJAC BEZ KORMILARA(2-JMB - MLADI JUNIORI			1500 m
1.	GER	Falko Schneider,Markus Gantner	15.2o.o7
2.	CRO	Renato Tripalo,Dejan Šušak	15.25.16
3.	GER	Tobias Toepfer,Tobias Gerlach	15.41.66
4.	GER	Stefan Franzke,Tobias Riechau	15.54.89
SAMC(1xJMA) - JUNIORI			2000 m
1.	CRO	Ivan Jukić	7.21.58
2.	FRA	Laurent Ceresoli	7.25.52
3.	GER	Fabian Gast	7.41.34
4.	GER	Sacha Lenz	7.45.1o
5.	AUT	Phillip KraUse	7.47.32
DVOJAC BEZ KORMILARA(2-JMA) - JUNIORI			2000 m
1.	CRO	Igor Francetić,Hrvoje Kern	7.o7.2o
2.	GER	Matthias Glantschnig,Paul Glantschnig	7.o9.74
3.	GER	Christian Viola,Atila Gümü	7.14.15
4.	GER	Tobias Jurg,Florian Henkel	7.25.54
5.	SUI	Roth,Bächler	7.27.64
DVOJAC BEZ KORMILARA(2-JMA) - JUNIORI			2000 m
1.	RUM	Sorin Ionel,Claudiu Ciobanu	7.o2.53
2.	CRO	Krešimir Hlede,Berislav Kern	7.12.9o
3.	GER	Sebastian Buss,Jan Dehoust	7.13.32
4.	UNG	Salazs Nagy,Ferenc Pickermann	7.25.28
DVOJAC S KORMILAROM(2+JMA) - JUNIORI			2000 m
1.	GER	Krambehr,Vergin+Machon	7.25.46
2.	CRO	Smoljanović,Vučičić+Batinić	7.27.61
3.	CRO	Srajer,Solar + Mikulić	7.28.o3
4.	CRO	Herjavec,Lukić + Nemrava	7.41.17
ČETVERAC NA PARIČE(4xJMA) - JUNIORI			2000 m
1.	V.BR	Ziauddin,Kingswell,Hugill,Hunter	6.16.11
2.	GER	Bussian,Sens,Veit,Roehnert	6.18.76
3.	CRO	Ivica,Kelava,Mihaljevic,Pavlinic	6.28.o2
4.	SUI	Meyer,Groos,Bulliard,Hanselmann	6.29.46
5.	GER	Geiseler,Koltzk,Rülke,Christen	6.47.39

Rezultati Tripala i Šuška u 2- JMB sve su bolji a dokaz su upornog rada.

Berislav Kern i Dubravko Hlede, dva izvanredna veslača od kojih tek očekujemo mnogo.

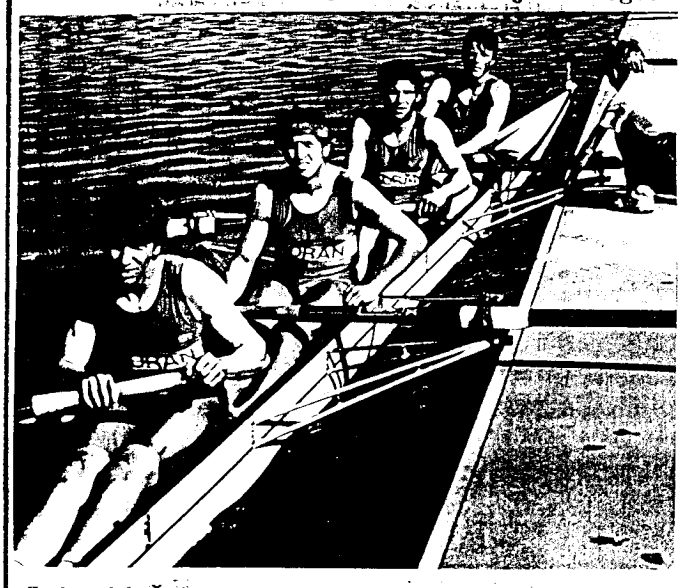

Zadarski četverac bez kormilara je sve bolji. Dokazali su to i u Münchenu.

Rezultati od 14. svibnja

SAMAC(1xJMB) - MLADI JUNIORI			1500 m
1.	GER	Jens Wittwer	5.35.[illegible]
2.	CRO	Dubravko Hlede	5.38.[illegible]
3.	AUT	Felix Hollerberger	5.46.[illegible]
4.	GER	Hauke Sattler	5.49.63
5.	GER	Robert Marqardt	5.52.91
6.	GER	Konrad Fischbach	5.57.[illegible]
SAMAC(1xJMB) - MLADI JUNIORI			1500 m
1.	GER	Lutz von Wehren	5.40.16
2.	GER	Rolf Ritter	5.41.95
3.	GER	Steven Markhs	5.42.66
4.	GER	Thobias Nagmann	5.45.82
5.	CRO	Mario Cop	5.46.37
SAMC(1xJMB) - MLADI JUNIORI			1500 m
1.	GER	Samuel Wirsch	5.46.88
2.	CRO	Hrvoje Konjevod	5.47.95
3.	GER	Sebastian Flederer	5.54.82
4.	GER	Dennis Plath	5.56.96
5.	AUT	Arne Fortmüller	6.01.59
DVOJAC BEZ KORMILARA(2-JMB) - MLADI JUNIORI			1500 m
1.	CRO	Renato Tripalo,Dejan Šušak	5.24.[illegible]
2.	GER	Boris Heidicker,Andreas Franzke	5.26.87
3.	CRO	Eduard Vondra,Ante Cilić	5.34.27
4.	GER	Oliver TiemannCarsten Heyer	5.37.97
5.	GER	Christian Gerlach,Tobias Toepfer	5.42.26
SAMAC (1xJMA) - JUNIORI			2000 m
1.	GER	Ulf Hendrik Hansen	7.13.[illegible]
2.	FRA	Gulliam Jessnet	7.14.[illegible]
3.	POL	Daniel Bernatajtys	7.26.[illegible]
4.	AUT	Johanness Barth	7.27.82
5.	CRO	Ivan Jukić	7.27.87
6.	BEL	Arnaud Duchnese	7.30.27
DVOJAC S KORMILAROM(2+J MA			2000 m
1.	GER	Krambehr,Wergin + Machon	7.24.[illegible]
2.	CRO	Smoljanović,Vučičić + Balinić	7.27.66
3.	CRO	Srajer,Stolar + Mikulić	7.35.[illegible]
4.	CRO	Herjavec,Lukić + Nemrava	7.46.[illegible]
DVOJAC BEZ KORMILARA(2xJMA) - JUNIORI			2000 m
1.	GER	Björn Rdlich,Tobias Stark	6.58.66
2.	RUM	Sorin Tonel,Claudiu Ciobanu	7.01.18
3.	FRA	Romain Noel,Pierick Vatan	7.02.[illegible]
4.	GER	Birger Jöost,Alexander Pallner	7.03.[illegible]
5.	CRO	Igor Franceli,Hrvoje Kern	7.18.[illegible]
6.	GER	Matthias Glantschnig,Paul Glantschnig	7.21.[illegible]
DVOJAC BEZ KORMILARA(2-JMA) - JUNIORI			2000 m
1.	GER	Martin Schindler,Gregor von Gossen	7.07.[illegible]
2.	GER	Christian Alesberger,Cribstoph Engl	7.09.[illegible]
3.	CRO	Krešimir Hlede,Berislav Kern	7.13.[illegible]
4.	GER	Christian Viola,Atila Gümu	7.17.[illegible]
5.	GER	Sebastian Buss,Jan DEhoust	7.[illegible]

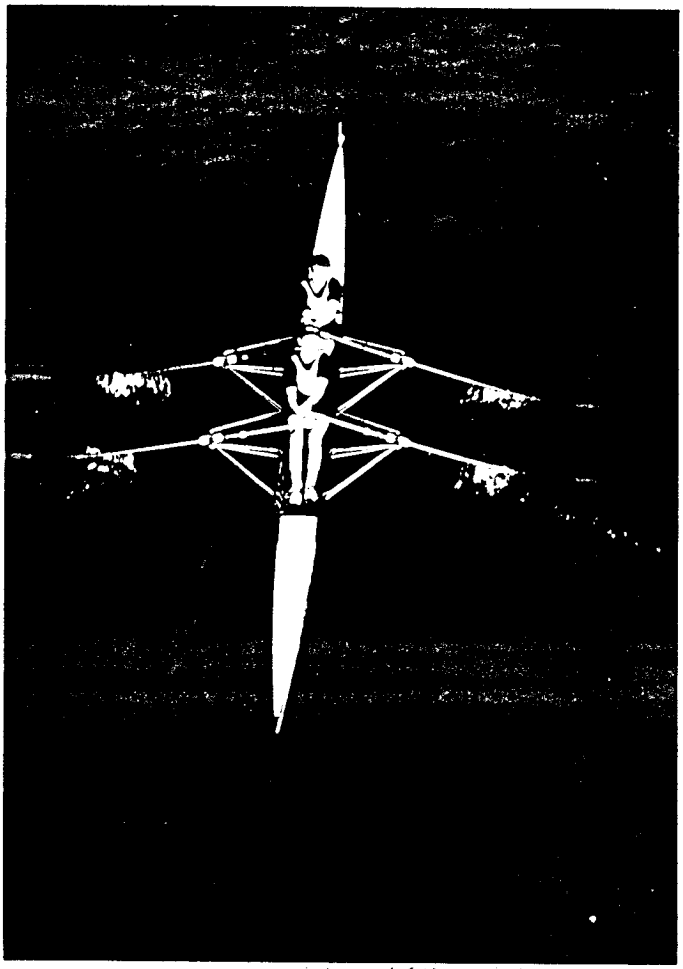

Bivši kadetski prvaci Hrvatske u dvojcu na parići, još mnogo trebaju raditi u juniorskoj konkurenciji.

Franceticu i Hrvoje Kernu ova godina počela je s promjenljivim uspjesima.

Latković i Jarnjević veslali su s velikim oscilacijama.

Hrvoje Konjevod još uvijek nije postigao ono što može.

DVOJAC NA PARICE(2xJMB) - MLADI JUNIORI			1600 m
1.	GER	Samuel WYRSCH,Jon Florinett	5.09.40
2.	CRO	Saša Čubrić,Damir Rubčić	5.10.37
3.	GER	Alexander Höfer,Stephan Lossner	5.13.00
4.	GER	Jan Ulrich,Jans Wittwer	5.15.54
5.	GER	Gunnar Krisch,Robert Helzer	5.21.45
6.	GER	Markus Banz,Mike Markgraf	5.38.31
DVOJAC NA PARICE(2xJMB) - MLADI JUNIORI			1500 m
1.	GER	Tim Vorfalt,Lars Kerkmann	5.18.30
2.	GER	Thomas Blum,Thomas Blum	5.20.63
3.	CRO	Dejan Subotić,Nenad Kukolj	5.21.54
4.	GER	Norman Meissner,Torsten Ludwig	5.21.89
5.	SUI	Fabian Hauswirth,Nicolas Wehrli	5.24.67
6.	AUT	Sebastian Stich,Cornelis Wenig	5.26.63
ČETVERAC S KORMILAROM(4+JMB) - MLADI JUNIORI			1500 m
1.	GER	Markwart,Hofmann,Präger,Schumacher + Scheffel	5.06.23
2.	GER	Block,Rannecker,Russ,Kössel + Maohon	5.09.11
3.	AUT	Golkowsky,Daxböck,Höbarth,Krenn + Hinterleitner	5.31.20
4.	CRO	Rajković,Herjavec,Joja,Vergeš + Nemtava	odust.
DVOJAC NA PARIČE(2xJFA) - JUNIORKE			2000 m
1.	GER	Karola Schusterreder,Monika Felizeter	7.21.33
2.	GER	Anika Selle,Simone Schürmann	7.26.37
3.	GER	Doreen Bednarz,Sylvia Strutz	7.27.83
4.	GER	Manuela Zandar,Marian Strudinger	7.39.39
5.	POLJ	Barbara Szkudlarska,Eva Wapierska	7.44.34
6.	CRO	Saša Gotić,Ana Koričančić	7.51.19
DVOJAC NA PARIČE(2xJFA) - JUNIORKE			2000 m
1.	GER	An tje Schindler,Yvone Hey	7.39.07
2.	AUT	Bettina Bpgner,Heike Aigner	7.41.19
3.	V.BR	Digby,Heise	7.42.63
4.	V.BR	Burns,Saunders	7.54.94
5.	CRO	Mirela Kekez,Andrea Cagalj	7.57.88
6.	V.BR	Grabham,Cane	8.06.52
DVOJAC NA PARIČE(2xJMA) - JUNIORI			2000 m
1.	V.BR	Beechey,Bedingfield	6.53.83
2.	UNG	Petar Ujhelyi,Gabor Rocsmany	6.54.87
3.	CRO	Tomislav Senčić,Hrvoje Marić	6.58.49
4.	V.BR	Ireland,Spooner	7.00.18
5.	CRO	Tihomir Jarnjević,Željko Latković	7.02.73
6.	SUI	- -	7.03.24
DVOJAC NA PARIČE(2xJMA) - JUNIORI			2000 m
1.	GER	Marco Burgold,Thomas Engels	6.57.77
2.	GER	Wils Krsmar,Mathias Greichen	7.03.24
3.	GER	Thomas Geiseler,Stephan Kaltzk	7.07.17
4.	CRO	Mislav Matijević,Tomislav Hanžek	7.07.94
5.	V.BR	Ziauddin,Winter	7.08.59
6.	GER	Jörg Galatz,Andreas More	7.11.14
ČETVRAC S KORMILAROM(4+JMA) - JUNIORI			2000 m
1.	GER	Heidicker,Stark,Kleinschmidt,Siens + Morschek	6.36.25
2.	CRO	Perinić,Bratuša,Brenc,Nosić + Čekada	6.38.66
3.	POL	Grochowski,Zielinski,Mrotek,Gzowevski, + Baumgart	6.39.53
4.	GER	Diessner,Gräff,Böhm,Schmidt + Stark	6.41.27
5.	GER	Asholt,Arndt,Herpers,Gehre + Dreyer	6.42.05
6.	PO	Guzynecki,Sikoraski,Smolinski,Hye + Kowiclecki	6.47.59
ČETVERAC S KORMILAROM(4+JMA) - JUNIORI			2000 m
1.	GER	Wagner,Linder,Dehoust,Guss + Grech	6.41.94
2.	CRO	Rihter,Podkrajšek,Drvodelić,Bolić + Petriško	6.42.35
3.	ČEH	Schindler,Hradecky,Sunhovik,Oalecky + Martinek	6.53.90
ČETVERAC BEZ KORMILARA(4-JMA) - JUNIORI			2000 m
1.	CRO	Rušev,Bilan,Mišov,Matulić	6.34.82
2.	GER	Wagner,Hoff,Elsner,Klein	6.36.13
3.	POL	Konecki,Sitko,Stachewiak,Kanja	6.37.41
4.	ČEH	Hosek,Karban,Dohnal,Bohac	6.43.27
5.	BRA	? ? ?	6.45.51
6.	CRO	Gušćić,Stanišak,Moretić,Vukić	6.48.24

Ivica Jukić uvrstio se u odličnog skifistu koji mnogo obečava.

4. 4+JMA, 3 trke i 15 posada. Posada riječkog Jadrana 2. u skupini i 2. najbolje vrijeme,Croatia 2. u skupini i 7. vrijeme,
5. 4-JMA, 4 trke i 21 posada. Zadarski Jadran 1. u skupini i 7. vrijeme.Trešnjevka 6. u skupini i 21. vrijeme.
6. 1xJMB, 4 trke i 20 posada. Dubravko Hlede 2. u skupini i 2.najbolje vrijeme. Hrvoje Konjevod 5. u skupini i 10. vrijeme. Mario Čop 2. u skupini i 12. vrijeme.
7. 2-JMB, 2 trke i 8 posada. Croatia 1. u skupini i 1. najbolje vrijeme. Mladost 3. u skupini i 4. vrijeme.
8. 1xJMA, 4 trke i 21 posada. Ivan Jukić 5. u skupini i 6. najbolje vrijeme.
9. 2+JMA, 1 trka i 4 posade. Gusar drugi, Trešnjevka treća a Zagreb četvrti.
10. 2-JMA, 4 trke i 20 posada.Francetić i H. Kern 5. u skupšni i 13.vrijeme a posada K.Hlede i B.Kern 3. u skupini i 9. najbolje vrijeme.

Vijesti s ruba veslačke staze

Veslacki savez Jugoslavije

Federation d'Aviron de Yougoslavie

No
Beograd 199
Delegacija 2741
Telefon 011-645-280
Telefax 011-641-086
Telex 72040 SOEKS YU
Poštanski fah 164
Žiro račun 6080 678 96 739

CROATIAN ROWING FEDERATION
Trg Sportova 1
41000 Zagreb
CROATIA

4. april 1995

Dragi sportski prijatelji

International Match "GALEB 95"
Beograd 23 - 24 septembar 1995

U prilogu Vam dostavljam program ovogodišnjeg Međunarodnog susreta "Galeb 95"

Voleli bismo kako na savez tako i organizator - Veslački klub "Galeb" da Vaše posade vidimo u Beogradu

Srdačan pozdrav

Predsjednik Veslačke Federacije

INTERNATIONAL MATCH
"GALEB 95"

The Big Sava Lake - Belgrade
September 23 - 24, 1995

Organized by
GALEB Rowing Club
Kej oslobodjenja 73, Zemun
Phone 3811-1-618 501
Fax 3811-1-105 439

EVENTS	CADET/M (age 14-16)	4+	1x		
	JUNIOR/M (age 16-18)	4+	2-	1x	2x

The participation is limited to one rower - one race

SATURDAY, September 23 — 13.00 Preliminary heats

SUNDAY, September 24 — 10.00 Finals

Course — 1000 metres for all events
Fixed start, Albano system, six lanes
Electronic timing

Awards — Gold, silver and bronze medals for the first three crews in each event

Special rewards for each gold medal winning crew

Cadet 4+	YuDin 500	Junior 2-	YuDin 300
Cadet 1x	YuDin 100	Junior 2x	YuDin 300
Junior 4+	YuDin 1.000	Junior 1x	YuDin 150

Special rewards for coaches of each gold medal winning crew — YuDin 200

Provisional entries should be received until August 25, 1995 and should contain the expected number of competitors (events) and accompanying persons.

Final entries should be received until September 10 and should contain
- Name of the Club, town and country
- Event, name and date of birth of each competitor
- Names of accompanying persons and their functions (coach, judge, officials)
- Date and time of arrival

NOTE: The Organizing Committee keeps the right to organize an additional race

U Zagrebu za vrijeme raketiranja održana 11. sjednica Hrvatskog olimpijskog odbora ● Antun Vrdoljak ostaje na čelu HOO

Kad je riječ o ukidanju sankcija prema »SRJ«, i tu je jasan stav HOO i hrvatskog sporta.

— Moramo poštivati pravila MOO-a, naši sportaši moraju nastupati na službenim međunarodnim natjecanjima, Hrvatska će prihvatiti sve članove olimpijskog pokreta na natjecanjima koja se organiziraju u Hrvatskoj, ali ono što ne prihvaćamo su prijateljski susreti s njima sve dok njihov Olimpijski odbor ne prizna naš, dok »SRJ« ne prizna Republiku Hrvatsku.

I što reći na gornju ponudu !!!
Tko je ovdje lud a tko pametan. Ti bogca kao da se na ovom Balkanu i do njega ništa ne događa. Čak nas i novcima vabe ! Ako kadeti i juniori dobivaju tako velike nagrade s koliko novaca bi tek bili nagrađivani ni seniori !!!

Jer ovo gore nije naivna politika, nego perfidna diplomatska igra u koju su upregnuti i športski klubovi. Evo dragi naši, mi vam pružamo športsku ruku a vi je pružite, očekujemo vas. U mjesto odgovora rekao bih: Sjetite se Vukovara, Dubrovnika, Šibenika, Zadra, Gospića, Karlovea ca, Siska, Broda, Vinkovaca, Osijeka i tisuće neimenovanih ovdje sela pa konačno i Zagreba. Sjetite se ako vas to na nešto podsjeća.

TRI SKUPINE SPORTOVA

S obzirom na rezultate postignute u minuloj 1994. godini, te na osnovu očekivanja i obaveze u ovoj godini nacionalni sportski savezi svrstani su u tri skupine.

Prvu sačinjava skupina od 13 sportova: atletika, boćanje, karate, košarka (muški), kuglanje, plivanje, rukomet, stolni tenis, streljaštvo, taekwondo, tenis, vaterpolo i veslanje. Od sportaša iz ove skupine realno se očekuje osvajanje medalja na službenim međunarodnim natjecanjima i HOO će financijski pratiti programe seniora, juniora i kadeta.

U drugu skupinu svrstani su: boks, jedrenje, kajakaštvo i odbojka (žene). U ovoj skupini realno se očekuju, na službenim međunarodnim nastupima, plasmani do 8. mjesta. Financijski će HOO pratiti programe za seniore, a za juniore i kadete iznimno samo na europskim natjecanjima.

U trećoj su skupini svi ostali sportovi od kojih se ne očekuju visoki međunarodni dometi.

Financijski plan za ovu godinu, na ime nagrada za ostvarene vrhunske sportske rezultate, predviđa iznos od 706.792 kune. Za osposobljavanje stručnih djelatnika, za tečajeve, seminare, savjetovanja i međunarodne skupove predviđen je iznos od 1,963.338 kuna.

Nacionalni savezi redovito svake godine plaćaju članarine međunarodnim asociacijama. Na ovaj trošak HOO ne može utjecati, a on za 1995. godinu iznosi 586.609 kuna.

Podsjećamo: ukupni financijski plan HOO-a za 1995. godinu je zaokružen na 43,642.000 kuna. Od toga 55,8 % su rashodi nacionalnih sportskih saveza, organizacija i udruženja, čemu valja dodati još zajedničke programe i zadaće članova nacionalnih organizacija, te posebne programske projekte (poput priprema za OI u Atlanti, Univerzijade i slično) i troškove HOO. (dm)

SUDAČKE NEPRAVDE I VIŠA SILA

SUDAČKE NEPRAVDE

U almanahu "Sto godina veslačkog sporta u Splitu" zabilježena je i ona nesretna trka dvojca bez kormilara Duška Mrduljaša i Ante Kusture na prvenstvu svijeta za juniore u Amsterdamu. U finalnoj trci tada ovi splitski mladići osvojili su izvrsno drugo mjesto. Medutim neshvatljivom odlukom suca diskvalificirani su. Poslije trke taj isti sudac javno je opomenut od tadašnjeg predsjednika FISA-e g.Kellera zbog očite greške. Kasnije doznalo se da mu je i oduze ta i medunarodna sudačka licenca. Izgubljenu i oduzetu medalju 1968. Duško Mrduljaš nadoknadio je godinu dana kasnije u Napulju na jezeru Patria, gdje je u istoj disciplini s Draganom Miloševićem Gusarov dvojac osvojio broncu na svjetskom juniorskom prvenstvu.

S Duškom sam se susreo prilikom susreta osmeraca Cambridge-Zagreb, dakle 27 godina poslije te trke.Obnavljajući sjećanje na tu trka ispričao mi je:

Već prije svjetskog prvenstva u Amsterdamu znali smo da smo po jačini druga posada na svvijetu. Najbolji su bili istočni Nijemci.. Ali...nikada se nezna što se može dogoditi. Prednatjecanja smo prošli bez problema. Osjećali smo da imamo snagu za medalju ali za koju, to ćemo vidjeti u finalu.

I konačno je došla finalna trka. Startali smo. Krenuli smo neobično snažno i brzo. Talijanci i Amerikanci odmah su otpali. Poslije prvih 5oo metara izbili smo na prvo mjesto, tako da smo i Nijemce gledali u "leda". Bili smo svježi a ja sam pojačavao zaveslaje. Na taj način počeo sam izguravati Kusturu, te smo sve više skretali u desno. Pokušao sam to ispraviti kormilom ali bilo je to djelomično uspješno. Kustura je djelomično ušao u tudu stazu i tako smo dobili prvu sudačk hopomenu.

Nekako smo se izvukli iz te lude situacije. Talijance smo ostavili čak za pet dužina u tim trenucima. Zaokupljeni ispravljanjem pramca i vračanja u sredinu stazu iskoristili su Nijemci, koji su nas prestigli a i Poljaci su nam se počeli opasno približavati. Tada smo krenuli ponovno punom snagom. Uz sva nastojanja kormilom brod je neprimjetno skretao opet i sve više u desnu stranu. Bilo je to praktično pred cilj em. Kustura je ovaj puta samo dotaknuo plovak. Ušli smo u cilj odmah iza Nijemaca. Utaj čas sudac je digao zastavicu i diskvalificirao nas. Z'naš i danas proživljavam tu trku, svaki zaveslaj.

Ali u svemu tome moram nešto priznati, da do tada nismo znali, da se ne smije preći u tuđu stazu. To ide na dušu trenera. Tako smo to naučili u Amsterdamu. Čorka je to uspomena.

VJETAR I KIŠA

Znali smo svi da je naš dvojac bez kormilara, olimpijci iz Barcelone odlično pripremljen, s već velikim iskustvom. Zlatka Buzinu i Marka Berinovića već smo vijdeli u finalu svjetskog prvenstva u Roudnicama, jedino ako se ne dogodi nešto neplanirano.

I predviđanja su se obistinila. Iskusni Zlatko i Marko ušli su u finale. Da se nisu našli u prednatjecanju s Redgraveom i Pinsentom kojima su morali u svojoj skupini prepustiti pravo mjesto za 0.83 stotinke, stigli bi izravno u polufinale a ne se naći u repasažu.

I konačno je došao 4. rujan dan velikog okršaja. I taj dan je bio čudnovat kao i oni ranije. Kiše je bilo previše,vjetra takoder a isto tako i sunčamog razdoblja. Temperatura zraka mijenjala se iz trena u tren. Nevjerojatno ali stvarno istinito. Događalo se da neka finalna trka počinje po pljusku a u cilj su natjecatelji ušli po suncu. Na primjer temparaturna razlika izmedu cilja i starta prilikom finala dvojca sa kormilarom(Franković,Boraska,Kažov) bila je lo^{p} stupnjeva. Nevjerojatne razlike na dužini od dvije tisuće metara.

Konačno je došla i njihova finalna trka. Stisnuli smo palce našim reprezentativcima. Pljusak je najednom stao "bez razloga". I trka je krenula. Kada odjednom digne se nevjerojatan vjetar od sjeveroistoka. Puše sve jače i snažnije. Trku pratim na južnoj obali i ne mogu vjerovati. U prvoj stazi voda kao ulje, na drugoj stazi voda je namreškana, na trečoj su već lagani valovi a na šestoj na kojoj veslaju naši valovi i po koja krijesta pjene. Možda će se smiriti vrijeme ! Mislim na vjetar. Medutim on puše još snažnije. Zlatko i Marko u stvari ne veslaju nego se hrvaju s valovima. Istovremeno se bore s tim prokletim kosim vjetrom da ih ne baci prema obali i izbaci sa staze. Upiru se, pokušavaju nemoguće a voda im zapljuskuje čamac. I dok ostali s lakoćom osvajaju pedalj po pedalj površine, metar po metar staze naši su uklješteni izmedu vjetra i valova. Dok Englezi u prvoj stazi jednostavno jure k cilju, našem dvojcu kao da netko ulijeva olovo u čamac. Ne to je neravnopravna borba pomislim. Što to suci ne vide ili... ne postoji sudačko pravilo za ovakav oblik stanja na stazi ! Toliko nadljudskih napora i želje da nešto postignu nisam odavno vidio. Borili su se do zadnjeg daha, do zadnjeg zaveslaja do cilja ali postići nisu mogli ništa više. Priroda ih pobijedila. I dok su Englezi,Nijemci i Slovenci pohvatali medalje pobjednički ulazivši u cilj, mi smo kršili prste od ljutine na obali.

Dovoljno je spomenuti da nakon ove vjetrovite trke Denis Žvegelj je završio zbog iscrpljenosti u športskoj ambulanti.

Nakon trke,sa svima s kojima sam razgovarao priznali suda je hrvatski dvojac bio "pegula" kako to volć kazati Dalmatinci. Jer da su se na toj stazi našli i proslavljeni Pinsent i Redgrave postigli bi ili osvojili samo šesto mjesto.

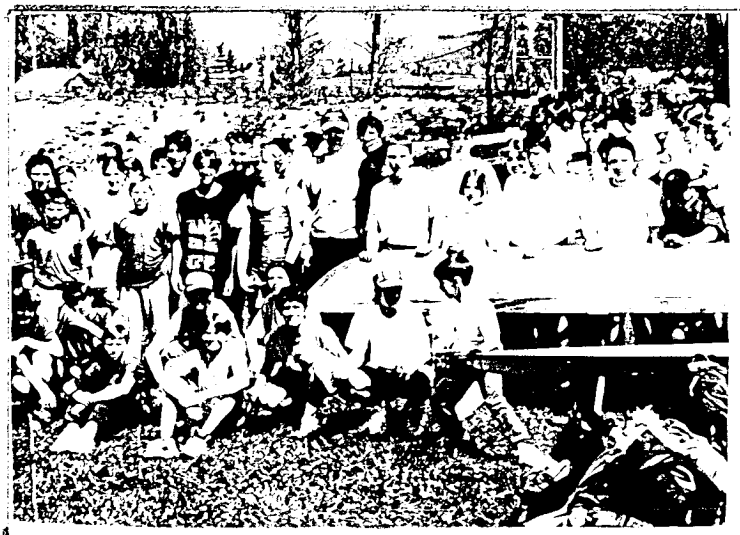

Trešnjevčani,Zagrebaši,Mladostaši,Koranaši iveslači Croatije na slici prijatelji ali na stazi ljuti i bespostedni protivnici

Moždą ćete ih prepoznati u sjeni suncobrana Karlovačke pivovare. Da to je mudro sudačko rukvodstvo ili jury a daleko iza njih vrh Kleka.

NOVE DAME HRVATSKOG VESLANJA

Ovogodišnja proljetna kriterijska regata u Zagrebu izbacila je dvije odlične veslačice. Da se to ne zaboravi ali da nas i podsjeti na njih predstavljamo ih našim čitateljima. Pročitajte.

Uspjeh koji je postigla Mirna Rajle na prvoj ovogodišnjoj kriterijskoj regati mnoge je iznenadio ali i mnoge ne. Dokazala je da je trenutno prva veslačica Hrvatske, pobijedivši sigurno Hanu Bratić, prošlogodišnju osmu na svjetskom B prvenstvu.

ROdena 1974. u Osijeku te studentica pedaghoškog fakulteta, smjer matematika-informatika u Osijeku prve zaveslaje na Dravi počela je u jesen 199o. Inače iz veslačke obitelji pod stručnim vodstvom prof. Markovića, prvo školom veslanja krenula je napornim putem do uspjeha. Već 91. skrenula je pozornostna prvenstvu Hrvatske u Makarskoj kada je s Izabelom Majetić osvojila prvo mjesto u dvojcu bez za juniorke. U 92., 93 i 94. stalno je u usponu formu, osvaja niz medalja za klub pogotovo na prvenstvima Hrvatske ali nikako u reprezentaciju. Jednostavno još nije sazrela u vrhunsku veslačicu. Ipak o njoj se sve više govori. Uz stručnu pomoć svojih trenera Markovića,Štajnera i Jasminke Kraljević vidljivo je da će za Mirnu 95. biti prijelomna. Toje dokazala i na ovoj prvoj kriterijskoj regati gdje jednostavno deklasirala do sada neprikosnovenu prvu damu hrvatskog veslanja. S odličnim vremenom na Jarunskoj stazi otvorila je put u reprezentaciju a nada se da će se u Kölnu naći u finalu.

Direktor reprezentacije mr.Mladen Marinović: Mirna je mogla već prošle godine u reprezentaciju ali jednostavno nije stasala, jer postići lošiji rezultat može opratno djelovati na mladog veslača. Znam da su se Iktusovci ljutili na mene ali priznajem da sam time postigao onaj tipični dalmatinski "dišpet" kod Osiječana. Taburna reakcija imala je pozitivne efekte a oni su jasni kao na dlanu. Odlično postignuto vrijeme, posebno dobra borbena veslačica s već velikim iskustvom, staložena i zna što hoće. Ikonačno sada joj je otvorena mogućnost nastupa za hrvatsku reprezentaciju. Imam veliko povjerenje u Mirnu.

Iako je žensko veslanje slaba strana hrvatskog veslanja a prognoze nam nisu baš ružičaste prva kriterijska regata izbacila je ne samo nova imena, nego se krug ženskog veslanja uz Jadran-Rijeku,Iktus i Mladost proširio na Koranu,Tisno i Koranu. Ispričavamo se moramo spomenuti i Istru, koju smo nenamjerno ispustili u gornjoj rečenici.

I kao što je Mirna Rajle postala prva dama medu seniorkama tako je Ivona Škerjanec iz riječkog Jadrana postala prva dama medu mladim juniorkama. Rodena 1979. u Rijeci,polaznik srednje škole u Opatiji bavila se izvjesno vrijeme plivanjem u Primorju. Na nagovor susjede Helene Hulhev poznate veslačice stigla je krajem jeseni 92. na Deltu. Već prošle godine na prvenstvu države bila je treča u 1xMJŽ a kao mlada juniorka našla se u pobjedničkoj posadi 4xJŽ. Upornim zimskim treningom već na ovogodišnjoj kriterijskoj prvoj regati bila je prva medu mladim juniorkama a također s Andrijanom Matić osvojila kod juniorki prvo mjesto u skulu. Može se očekivati, da uz trenere Tučića,Radovića i Sabljića nastavit će uspjehe riječkog Jadrana u ženskom veslanju.

Studenti veslačkog osmerca Cambridge s pobjedničkim peharom beskrajno se vesele na postolju pred gledateljima.

I onda su krenuli na ponton izvodeći ritualno bacanje kormilara Russella Slatforda u zelene vode Jaruna.

Čestitke su primili i veslači našeg osmerca od gosp. Gavin Wallace Hewitta,veleposlanika Vel.Britainje.

Na uspomenu ovwe trke i sveučilišni zagrebački osmerac dobio je zasluženi pokal(nešto manji).

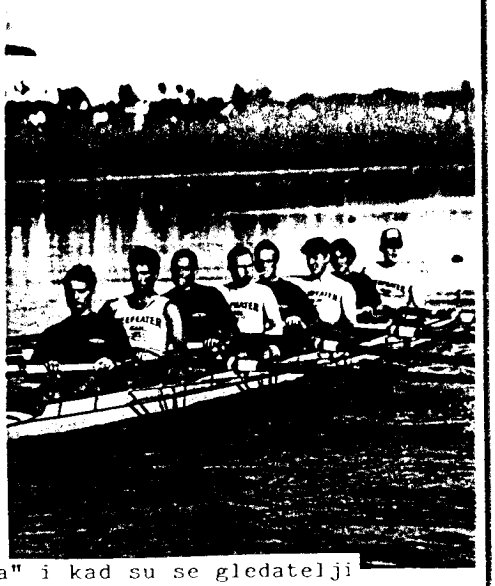

I kad su se "svjetla velike trke osmeraca ugasila" i kad su se gledatelji zadovoljno razišli s Jaruna, i kada su sve službeni domjenki nakon trke završili, veslači oba dva osmerca ispremješani sjeli su u svoje brodove veslajući gore dolje po našem prekrasnom Jarunskom jezeru.

merma
amz RENT A CAR
CROATIA, 41000 ZAGREB,Slavonska avenija 3,
tel.: 385(0)41 617-270, 617-271

Ova najveća veslačka regata a koju je posjetilo preko dvadesetpettisuća posjetitelja u slobodnoj i demokratskoj Hrvatskoj, sigurno se ne bi mogla održati da nisu mnogi pomogli u njezinoj promičbi. Već podatak,da je pobjednički osmerac dvoboja Cambridge-Oxford a to je ovâj puta bio Cambridge, prvi puta u 161 godini održavanja na Temzi otišao na dvoboj s nekim drugim sveučilištem izvan Velike Britanije presedan je kojeg je potrebno zabilježiti. Razumljivo da je jedan od osnovnih razloga, koji je na to utjecao bio je Marko Banović, član posade osmerca Cambridgea i postdiplomant na tom čuvenomengleskom sveučilištu. Posebnu ulogu u realizaciji ovog dvoboja imao je grof Frankopan Domini de Lupis kao i sponzori koji su omogučili,da se cijeli program izvede besprijekorno do kraja. Zato u ime Hrvatskog veslačkog saveza, Veslačkog saveza Zagreba i HAVK Mladosti zahvaljujemo se nesebičnoj pomoći firmama:

CROATIA AIRLINES - BEEFEATER GIN - S I S

MERMA AMZ RENT A CAR - TURISTIČKA ZAJEDNICA GRADA ZAGREBA

ŠPORTSKI REKREACIONI CENTAR JARUN