VESLANJE
ROWING

GODINA XIII
BROJ 5

SVIBANJ 2004
MAY 2004

1

2

3

4

5

6

7

Marcela Milošević prva u 1 x KŽA.

Trešnjevka je prva u 2 xJMB.

Bleđani su prvu u 2 –SMA.

Tisno je prvo u 2xJŽB.

Mladi Britvec odličan u 1xKMA.

Šebetić je prva u 1xJŽA.

Izvanredan Valent Sinković.

Odlični 4-JMB Croatije.

Cetinić je bio stvarno odličan.

Prva je bila kombinacija Jarun/Iktus.

Jedna medalja otišla je u Italiju – Monfalcone.

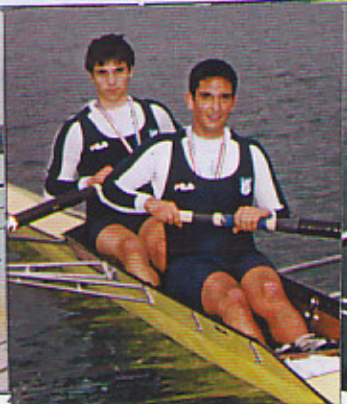

I Zagreb je prvi u dvojcu.

Luce, Luce... koja je to već medalja ???

Odlična Majda Jerman iz Izole.

VESLANJE - ČASOPIS HRVATSKIH VESLAČKIH KLUBOVA
L AVIRON - LA REVUE DES SOCIETES CROATES D AVIRON
ROWING - JOURNAL OF THE CROATIA ROWING CLUBS
RUDERN - ZEITSCHRIFT DES CROATISCHE RUDERNKLUBS
CANOTTAGGIO - PERIODICO DEI CLUB DI CANOTTAGGIO DELLA CROATIA

GODIŠTE 13/2004 **SVIBANJ** **BROJ 5 (118)**
VOLUME 13/2004 **MAY** **NUMBER 5 (118)**

KAZALO – KONTENT

TRIATLON, DA ILI NE ? 4

CROATIO OPEN JOŠ JEDNOM ODLIČNO ODRAĐENA 5

PRIRUČNIK KOJI SE NEČITA NEGO 11

ZDRAVSTVENI ZNAČAJ VESLAČKOG SPORTA 12

KUP DALMACIJE U DUBROVNIKU 13

...GREB INTER – CITY REGATTA 15

PUNO PITANJA A MALO ODGOVORA ? 19

IZ «PERA» MLADIH VESLAČKIH STRUČNJAKA 22

OD FLORIDE DO DOLINE NERETVE 25

S RUBA VESLAČKE STAZE 26

CEDEVITA
SPORT

25. 4 1593. Zabilježena prva regat između Komiže i Palagruže.
24. 6. 1603. Zabilježena veslačka regata u Hrvatskoj u gradu Korčuli
7.5. 1825. U Splitu održana regata Sv.Dujma a sa prekidima održava do danas
9.6. 1872. Osnovano «Prvo hrvatsko veslačko i ribarsko društvo» u Zagrebu
1892. Veslački klubovi iz Rijeke,Pule,Poreča,Kopra i Trsta kao članice Jadranskog saveza iz Austrougarske osnivači su FISA-e u Torinu.
4. 11. 1939 Osnovan je Hrvatski veslački savez u Zagrebu.
29. 7. 1940. U Zagrebu održano prvo Prvenstvo Hrvatske u veslanju
11 5 .1952. Osnovan Veslački savez Slavonije
17. 6. 1952. Osnovan Veslački savez Zagreba
2.7. 1952. Osnovan Veslački savez Dalmacije
10.7 . 1992. Izašao prvi broj «Veslanja» ,osnivač VK Croatia
1.4. 1996. Osnovan Veslački savez županije Splitsko-dalmatinske
20.12 2001. Osnovan Veslački savez županije Istarske

Veslanje / D Aviron / Rowing / Rudern / Canottaggio
Časopis hrvatskih veslačkih klubova / Journal of the Croatia Rowing Clubs
Nakladnik/Publisher : Veslački savez Zagreba / Zagreb Rowing Federation
Glavni urednik / Editor – in – chief : Rudolf Starić
Zamjenik glavnog urednika / Change editor- in – chief : Zdravko Gajšak
Uređivački odbor / Editorial Boards : Branimir Bašić, Iva Nadalin, Zoran Emeršić, Zdravko Gajšak, Juraj Gamulin, Damir Marković, Lidija Martinčić, Maro Kapović, Igor Velimirović
Stručni savjetnik / Expert adviser : mr. Mladen Marinović
Tisak i priprema / Handdesign : Milivoj Slapničar
Adresa uredništva / Editorial Office :Rudolf Starić, 10020 Zagreb,Remetinec, Lanište 14 b Hrvatska / Croatia, Telefon 01/ 6141- 589 ili 091 / 567 – 5207 ili Veslački savez Zagreba,
Dom športaša, ŠRC Jarun, Aleja mira bb, tel/fax: ++ 385 1 3831585, matični broj 3884031, Žiro račun : 2402006-1100045821, Erste Steiermarkische Bank, E-mail : vsz@vsz.hr
List izlazi jednom mjesečno. Rukopisi se ne vraćaju. Mišljenje autora pojedinih tekstova ne moraju se podudarati s mišljenjem uređivačkog odbora.

Prva stranica : 1. Plakat regate "Croatia Open", najjače hrvatske regate, koja dobiva sve veću međunarodnu vrijednost. 2. Mepmorijalnu trku "Niko I Jure" u dvopjcu bez kormilara za juniore osvojili su ove godine Zadrani, braća Branko i Marin Begović. Na slici s majkama poginulih veslača Croatije u Domovinskom ratu. 3. Pobjednik Memorijalne trke "Zdravko Grahovac" je posada osmerca mladih juniora Mladosti. 4. Pokrovitelj regate predsjedenik Sabora RH Vladimir Šeks u prisustvu Branimira Bašića predsjednika VSZ-a, čestita pobjedniku u samcu za seniore Iztoku Čopu. 5. Najzaposleniji kormilar na ovogodišnjoj regati bio je Ivan Matešković iz zadarskog Jadrana. Više je bio u čamcu i vodi nego na obali i zemlji. 6. Jedna od najuzbudljivijih trka bila je između Mime Rajle Brođanac I mlade Sonje Kešerac. Konačno je Mima dobila domaću suparnicu na veslačkim prugama. 7. Novoformirani reprezentativni osmerac konačno se prvi puta pojavio na vodi pred javnošću i odveslao svoju prvu trku na Zagreb Inter-City regati..

U SPOMEN MLADIĆU KOJI JE TEK POČEO ŽIVJETI

Mnogi ga se sjećaju s istarsko-primorskih regata u Rovinju, Bakru, Puli, Izoli, Kopru. Mnogi njegovi kolege veslači sjetit će se za zagrebačkog Jaruna. Bio je zaljubljen u veslanje i volio je veslanje. Počeo je veslačkom klubu Medulinu pod brižnim nadzorom Vlade Šestana.

Bio je uporan i stasao je u pravog veslača. I krenuo je ove godine u klasičnu gimnaziju u Pazinu. Jedan izlet u Italiju, jedan od stotine, tisuće izleta što se organiziraju nikome ništa a Ivanu Mariću je bilo sudbonosno u proljeće ove godine. Poginuo je. Jedna školska stolica ostali je zauvijek prazna. Jedan mladi život zauvijek je prestao kucati. Jedan mladi veslač prestao je zauvijek veslati.

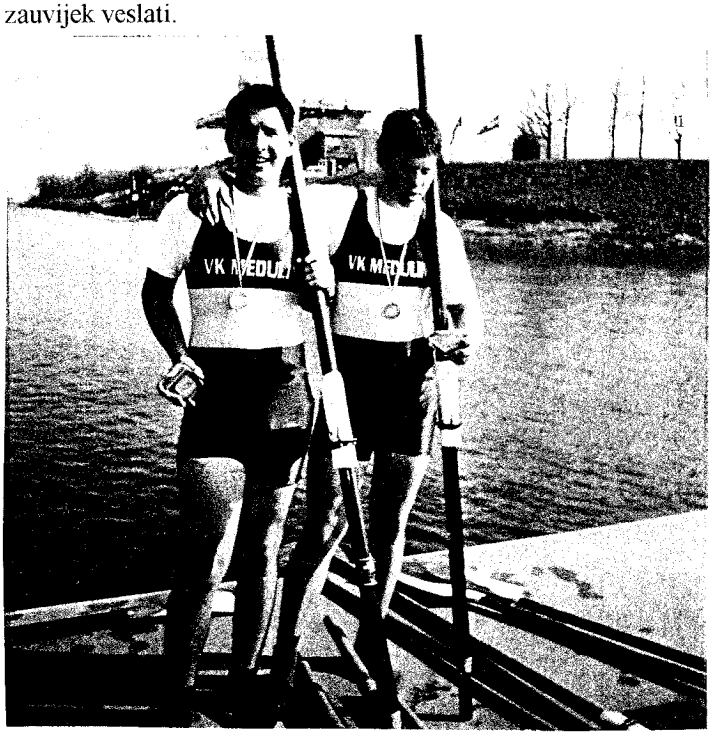

Ivan Marić I Mario Bužleta koji su u dvojcu na pariće za mlađe juniore osvojile treće mjesto u FINALE A na Proljetnoj regati u Zagrebu (29.3.2003g.) .

TRIATLON DA ILI NE ? DA... I OČEKUJEMO GA VEĆ SADA U 2005. GODINI

Drugi puta za redom održani triatlon (3.4. na Jarunu) u organizaciji HAVK Mladosti u potpunosti je uspio. Uspio je iz razloga jer je prvo bili lijepo vrijeme a organizacija je sprovedena odlično. Sve je završilo u vrlo brzo a svi natjecatelji bili su zadovoljni. Ipak na jednoj točki «zaspao» je redar i dozvolio malo duže trčanje. Bilo je žustre rasprave ali ... Ljudi moji pa to je bilo trčanje za zdravljem i dugi život. Ukupno je nastupilo preko 120 natjecatelja i doznajemo na kraju da su svi bili prezadovoljni. Jedino je šteta, što nismo uspjeli zabilježiti tko je trčao za koju ekipu. A znate tko je krivac ? Računalni operateri . Smatrali su da to nije potrebno objaviti !!!! REZULTATI SU BILI SLJEDEĆI :

EKIPE FAKULTETA - STUDENTI

	Ergo	Bicikl	Trčanje	Ukupno
1. 16 PMF	0.21.14	0.17.54	0.13.10	0.52.17
2. 37 VK EKONOMIST	0.21.11	0.18.18	0.13.11	0.52.39
3. 34 PROMET	0.21.03	0.18.28	0.13.27	0.52.57
4. 21 FSB 1	0.21.28	-	-	0.53.03
5. 28 FSB 2	0.22.46	-	-	0.56.58
6. 18 PMF 2	0.22.01	0.20.39	0.15.00	0.57.39
7. 3 RGN	0.22.57	0.21.31	0.14.06	0.58.38
8. 44 MLADOST 44	0.22.31	0.21.15	0.15.02	0.58.46
9. 35 VK EKONOMIST	0.44.21	-	-	0.59.57
10. FSB 3	0.22.40	0.19.14	0.19.07	1.01.00

Pobjednik triatlona među senorima (muški) bio je Damir Rubčić.

EKIPE FAKULTETA – STUDENTICE

1. 51 VK EKONOMIST 1	0.23.54	-	-	1.04.02
2. 40 ŽVK HS 2	0.24.52	0.22.24	0.17.03	1.04.17
3. 55 ERF	0.25.58	0.23.15	0.16.46	1.05.59
4. 50 VK EKONOMIST 2	0.26.41	0.22.19	0.19.10	1.08.09
5. 31 UČ.AKADEMIJA. 1	0.26.32	0.22.31	0.19.15	1.08.17
6. 7 ŽVK HS 3	0.25.52	0.25.26	0.17.40	1.08.56
7. 15 PMF	0.25.05	0.26.01	0.17.54	1.08.59
8. 39 ŽVK HS 1	0.25.50	-	-	1.10.43
9. 53 VK EKONOMIST 3	0.27.54	0.27.10	0.18.55	1.13.59
10. UČ.AKADEMIJA. 2	0.26.50	0.26.10	0.23.27	1.16.26

Pobjednička trojka vveteran B

Ekonomistice su bile ekipne pobjednice.

EKIPE KLUBOVA – MUŠKI

1. 47 MLADOST 1	0.19.43	0.16.20	0.14.31	0.50.33
2. 36 MLADOST 2	0.20.57	0.18.24	0.13.26	0.52.46
3. 23 OLDTIMERS 40+	0.21.27	0.20.38	0.12.38	0.54.43
4. 46 MLADOST 3	0.21.08	0.19.49	0.13.55	0.54.51
5. 13 VK JARUN/SAVA –V.BEK	0.24.30	0.21.47	0.16.11	1.02.2
6. JUSTINIĆ TEAM	-	0.25.53	-	1.05.36

EKIPE KLUBOVA – ŽENE

1. 49 MLADOST 2	-	-	-	1.07.38
2. 48 MLADOST 1	0.24.22	0.26.15	0.18.08	1.08.44
3. 12 VK JARUN/SAVA – V.BEK	0.25.16	0.26.59	0.18.51	1.11.05

TVRTKE

1. 26 EUROCABLE	0.22.02	0.20.19	0.20.51	1.03.11
2. 24 HT	0.22.48	0.23.22	0.17.42	1.04.01
3. MIN.VANJ.POSLOVA	0.23.13	0.24.22	0.17.10	1.04.44

OTVORENA KATEGORIJA – MUŠKI

1. DAMIR RUBČIĆ	-	-	-	0.52.57
2. DALIBOR KISELJAK	0.23.11	0.22.11	0.13.17	0.58.37
3. GORAN STANIŠIĆ	0.23.03	0.21.26	0.14.30	0.58.58
4. AMBROZ BERGER	0.24.41	0.21.24	0.15.32	1.01.36
5. JURE ŠOLA	0.24.33	0.21.04	0.17.20	1.02.57
6. IVAN MIŠKULIN	0.26.19	0.24.42	0.20.34	1.11.35
7. IGOR TOMA	0.26.08	0.25.19	0.20.27	1.11.52
8. DARIO MILIĆ	0.30.03	0.26.06	0.19.37	1.15.45
9. DAVOR BADANJAK	0.30.19	0.32.02	0.20.44	1.25.04

OTVORENA KATEGORIJA – ŽENE

1. VIŠNJA ŠKEVIN	0.26.03	0.23.30	0.18.25	1.07.56

VETERANI – KETEGORIJA A , B i C

1/A. NENAD LOVREC	0.25.36	0.21.23	0.15.46	1.02.4
2/A. GORAN NUSKERN	0.23.10	0.22.25	0.19.27	1.05.01
3/A. ŽELJKO ROGIĆ	0.25.35	0.23.13	0.16.40	1.05.27
4/A. KREŠIMIR JURLIN	0.24.09	0.20.22	0.20.57	1.05.27
5/A. ABDUALAH SELIMOVIĆ	0.24.50	0.23.29	0.17.39	1.05.57
6/A. VJEKOSLAV ŠTAMBUK	0.24.18	0.24.28	0.17.59	1.06.45
1/B. VELIMIR STIASNI	0.24.10	0.20.40	0.20.22	1.05.11
2/B. ILIJA DANILOVIĆ	0.22.57	0.22.29	0.20.58	1.06.22
3/B. BORIS PAJ	0.24.47	0.24.35	0.17.21	1.06.42
4/B. FRANO KRŠINIĆ	0.25.08	0.24.57	0.18.24	1.08.28
1/C. RIKARDO GRZUNOV	0.22.46	0.24.53	0.17.19	1.04.57

Studenti su bili prezadovoljni triatlonom i nagradama.

Croatia Open još jednom odlično odrađena

Definitivno je, da već godinama «Croatia open» je najveća međunarodna veslačka regata. Nepotrebno je ponavljati, da je njezin termin odličan, jer omogućuje prvo preispitivanje zamišljenih posada nacijama koje dolaze na Jarun.

Ove godine, termin je bio dosta diskutabilan budući je padao upravo na Uskršnje blagdane. Jedni su debelo kritizirali, drugi su branili taj termin, jer da je tradicionalan kao drugi tjedan u travnju. Čak se i posegnulo za podatkom, da je taj termin odredila FISA-a, što nije istina.

Međutim kada posložimo sve te pozitivne i negativne kritike (među «negativcima» se našao i urednik «Veslanja»), definitivno glasamo upravo za taj termin. I ovaj puta ova regata doživljena je kao «blagdanska» i imala je neku vrstu posebnog naglaska ako ništa drugo čestitarsku i međusobno približavanje ljudi.

Zbog već poznatog raskoraka između HVS-a i Trešnjevke nije nastupio dio hrvatske reprezentacije, što je velika greška i propust i _ ioglavost pojedinaca a najviše su izgubili veslači. Danas, nakon završene regate, iako mnogi ne žele priznati, jer podržavaju vlastitu isključivost i odrednice u stvari su gubitnici. Hrvatskoj je potrebna jedna takva jaka regata i usprkos svim nesuglasicama potrebno ju je podržati .

Ovaj puta vrijeme nije bilo naklonjeno natjecateljima i gledateljima. Prvog dana bilo je hladno, vjetrovito i kišovito vrijeme. To se odražavalo i na rezultate, ali natjecanje je u cijelosti održano. Naredni dan je bilo toplije pa i sunčano na trenutke.

Organizacija je u cijelosti zadovoljila, ma ne zadovoljila nego je bila izvrsna. Ipak najvažniji je bio odličam prijenos na OTV-u (komentator Igor Velimirović) i od nevjerojatno velikog broja nepoznatih gledatelja dobio je organizator pohvale (ne samo iz Zagreba, nego Karlovca, Bjelovara, Velike Gorice itd). Svoj dio posebno su odradili HV i MUP, te im se još jednom zahvaljujemo na velikoj podršci.

Prema mišljenju organizatora potrebno je posebno pohvaliti ŠRC Jarun odnosno njihovu službu osiguranja i čistačice, koje su odradile lavovski dio posla.

Pokrovitelj «Croatia Open» bio je predsjednik Hrvatskog Sabora Vladimir Šeks, koji je prisustvovao subotnjem natjecanju i čak podijelio pobjedničku medalju najtrofejnijem veslaču regate nama dobro poznatom Iztoku Čopu (već deseti puta za redom nastupa na regati).

A što se dogadalo na regatnom «polju» možemo vidjeti iz donjih podataka :

ELIMINACIJE 10.4.2004.

Trka 1, 1x KMA - Eliminacije A

1. Zagreb	Tomislav Rubinjoni	4.14.00
2. Croatia	Mihael Britvec	4.15.00
3. Argo 4	Luka Krajcar	4.21.00
4. Ljubljanica	Andraž Vasle Borštnar	4.25.00
5. Jarun	Mislav Škovran	4.53.00

Britvec je odveslao toliko da ude u finale A.

Trka 2, 1 x KMA - Eliminacije B

1. Tisno	Mario Jelovčić	1.00.00
2. Piran 1	Žiga Krek	2.00.00
3. Argo 5	Peter Karlović	3.00.00
4. Izola	Marko Bolha	4.00.00

Očekivan pobjeda mladog Tišnjana.

Trka 3, 1 x KMA – Eliminacije C

1. Trešnjevka	Luka Dragojević	1.00.00
2. Argo 1	Sandi Kršul	2.00.00
3. Argo 3	Andrej Karlovič	3.00.00
4. Argo 2	Jernej Štrasner	4.00.00
5. Piran 2	Luka Azinovič	5.00.00

Dragojević je bio sigurni pobjednik.

Trka 4, – 2 x JŽB – Eliminacije A

1. Tisno	Iva Baica, Marica Olivari	1.00.00
2. Mladost 2	Jelena Ždunić, Ana Prosinečk	2.00.00
3. Trešnjevka	Ana Kovač,Andrea Milardović	3.00.00
4. Iktus	Marjana Blažević, Antonija Martinčević	4.00.00
5. Drav.elektr.	Karin Kaiser, Nuša Toter	5.00.00

Favoritkinjem tišnjanke us pobijedile

Trka 5 , 2 x JŽB – Eliminacije B

1. Arupinum 1	Dina Muratović, Noela Šetić	1.00.00
2. Mladost 1	Lucija Nuskern, Maša Zibar	2.00.00
3. Bled	Hedi Korbar, Klara Iskra	3.00.00
4. Arupinum 2	Gorana Čizmar,Chiara Malussa	4.00.00
5. Jarun	Mateja Paulić, Ivana Mikinčić	5.00.00

Mladostašice su odveslale koliko su trebale.

Trka 6 , 1 x JMB – Eliminacije A

1. Jarun	Borna Škovran	1.00.00
2. Iktus	Luka Šakić	2.00.00
3. Arupinum 2	Alen Arambašić	3.00.00
4. Zagreb 2	Matija Rajnović	4.00.00

Neugodno iznenadio je Arambašić a ugodno Škovran

Trka 7 , 1 x JMB – Eliminacije B

1. Mornar	Marin Mladinić	1.00.00
2. Nautilus	Danijel Dragičevič	2.00.00
3. Zagreb 3	Hrvoje Turibak	3.00.00
4. Drav.elektr.	Aljaž Krebs	4.00.00
5. Zagreb 4	Jura Horvat	5.00.00

Očekivana pobjeda talentiranog Mladinića.

Trka 8 , 1 x JMB – Eliminacije C

1. Bled 2	Vito Galičič	1.00.00
2. Bled 3	Janez Župan	2.00.00
3. Piran 1	Luka Kleva	3.00.00

Bleđanin Galičič bio je prvi.

Trka 9 , 1 x JMB - Eliminacije D

1. Korana	Sven Bohnec	1.00.00
2. Izola 3	Borut Reščič	2.00.00
3. Zagreb 1	Ante Gojević	3.00.00
4. Piran 2	Tine Seljak	4.00.00

Karlovčan Bohnec bio je pobjednik u svojoj skupini.

Trka 10 , 1 x JMB – Eliminacije D

1. Mladost	Valent Sinković	1.00.00
2. Croatia	Luka Postružin	2.00.00
3. Izola 4	Dejan Sandič	3.00.00

A tko drugi nego Valent Sinković.

Trka 11 , 1 x JMB – Eliminacije F

1. Arupinum	Nickol Udovičić	1.00.00
2. Argo	Ivan Zulian	2.00.00
3. Drav.elektr.	Rok Gradišnik	3.00.00
4. Timava	Nicola Grieco	4.00.00

Čast Rovinja spasio je Udovičić.

Trka 12 , 1 y SŽA – Eliminacije A

1. Jadran/Ri	Iva Nadalin	1.00.00
2. Iktus 2	Jasmina Brkić	2.00.00
3. Timavo	Francesca Russi	3.00.00
4. Ljubljanica 1	Tina Jaklič (laka seniorka)	4.00.00
5. Korama	Mirna Mateša	5.00.00
6. Iktus 3	Dunja Stapić	6.00.00

Očekivane redoslijed osim Mirne Mateše.

Trka 13 , 1 x SŽA – Eliminacije B

1. Izola 1	Majda Jerman	1.00.00
2. Iktus 1	Sonja Kešerac	2.00.00
3. Timavo	Denija Crnojevič (laka seniorka)	3.00.00
4. Mornar	Magdalena Munitić	4.00.00
5. Ljubljanica	Živa Petrin (laka seniorka)	5.00.00
6. Zagreb	Dubravka Tortić	6.00.00

Neugodno iznenadenje bila je Munitić !!!

Trka 14 , 1 x JŽB – Eliminacije A

1. Bled	Rebeka Babić	1.00.00
2. Piran 1	Monika Sajinčič	2.00.00
3. Croatia	Paula Šuk	3.00.00
4. Mladost 2	Maja Agatić	4.00.00
5. Zagreb	Iva Robić	5.00.00
6. Tisno	Tihana Bašić	6.00.00
7. Croatia 2	Ivančica Živčić	7.00.00

Šuk ušla u finale a Agatić ispala !!!

TKO SE NAŠAO U POČASNOM ODBORU (HONORARY COMITEE) ?

Vladimir Šeks, Luka bebić, Dragan Primorac, Josip Lucić, Vlasta pavić, Milan Bandić, Ivo lazanja, Ante vrdoljak, Željko Braja, Zvonimir Šoštar, Josip Ignac, Zvonimir Lončarić, Željko Ščrbec, Aleksa Kocijan, Ivan Raos, Zdravko Jurčec .

A TKO SE NAŠAO U ORGANIZACIJSKOM ODBORU (ORGASNIZING COMITEE) ?

Branimir Bašić (presjednik), **Zlatko Kolonić, Slavko Matoc** (dopredsjednici), **Slavko Mezdjić** (direktor regate), **Srećko Šuk** (tajnik), **Julije Boroša, Ante Breko, Alaksandra Čilić, Renato Grgin, Damir Halužan, Mislav Hranilović, Mario Janković, Ivica Kušurin, Branko Kuzele, Tomislav Marković, Boris Martin, Tanja Matoc, Mladen Mihovilić, Silvio Petriško, Duško Popović, Marijan Rihtar, Robert Stakor, Rudolf Starić, Milivoj Slapničar, Ljubimko Šimičić, Ines Švigir, Vladimir Šubić, Igor Velimirović, Željko Žumer** (članovi).

A SUDILI SU : Mladen Mihovilić (voditelj sudačke službe) **te** članovi : **Tomislav Baumgartner, Bojan Dejanović, Ivo Despot, Petar Fajfar, Aleksandra Frković, Rikardo Grzunov, Manfred Haffner, Helena Huljev, Biserka Konečny, Mladen Kostić, Vladimir Meglič, Tajana Nosić-Kostelić, Zlatko Pasarić, Dragana Pušonjić, Boris Rihtar, Anita Tripalo, Željko Trzin, Zvonko Žnidaršič i član sudačke komisije FISA-e Fabio Bolčić.**

Trka 15 ,1 x JŽB – Eliminacije B

1. Piran 2	Valentina Budak	1.00.00
2. Krka	Lucijana Crnogaća	2.00.00
3. Mladost 1	Bojana Križnik	3.00.00
4. Trešnjevka 1	Ana Borović	4.00.00
5. Jarun	Kristina Valentić	5.00.00
6. Trešnjevka 2	Tena Koska	6.00.00
7. Arupinum	Lea Poropat	7.00.00

Crnogaća je s lakoćom izveslala ulazak u Finale A.

Trka 16 , 2 x JMB – Eliminacije A

1. Trešnjevka 1	Damir Martin, Vuk Horvatić	1.00.00
2. Zagreb 2	Siniša Pribil,Petar Vojvodić	2.00.00
3. Trešnjevka 2	Ivan Štefanac,Ivan Klieper	3.00.00
4. Izola	Marko Hiočevar,Matej Hočevar	4.00.00
5. Zagreb 3	Antonio Matijašec, Bruno Rihtarić	5.00.00

Očekivana pobjeda posade Trešnjevke.

Slavko Mezdjić direktor «Croatia Open» u razgovoru sa novinarima na press konferenciji.

Voditelji regatnog odbora . Mihovilić, Mezdjić i Šuk.

Predstavnici klubova na regatnom odboru.

Pravomil Barin s Sanjom Vermezović.

Suci prije početka natjecanja.

Predstavnici Tisna u malom opuštanju tijekom regate.

Trke su pratili Milan Bandić, Vladimir Šeks predsjednik Sabora RH i dogradonačelnik Zagreba Milan Bandić.

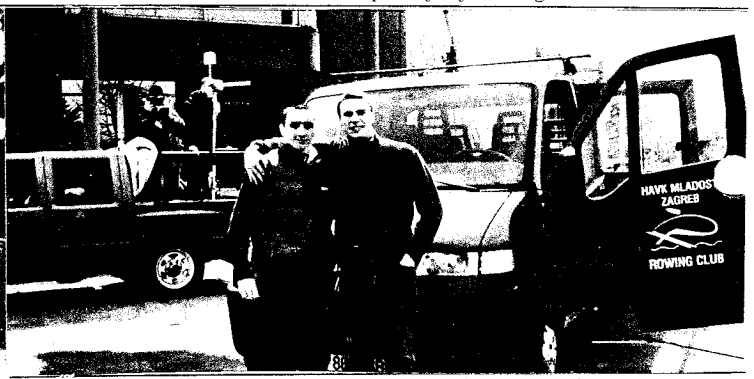

Momci koji su pomagali u televizijskom i prijenosu od strane organizatora.

Vladimir Šeks se obratio pristunima prigodom otvaranja regate.

Predstavnici Baskije na Jarunu.

I HV je odradio lavovski dio posla.

Croatia Open još jednom odlično odrađena

Trka 17 , 2 x JMB – Eliminacije B

1. Ljubljanica	Matej Rojec,Matevž Malešič	7.16.29
2. Jadran/Ri	Dražen Dežić, Boško Sjerić	7.19.57
3. Iktus	Dejan Kovač, Bojan Malićć	7.21.56
4. Drav.elektr.	Uroš Korpar, Marko Novak	7.38.08
5. Drav.elektr.	Matevž Kaiser, Matija Jurše	7.49.21
6. Bled 2	Žiga Pirih, Ashac Pazlar	7.53.15

Već se unaprijed vidjelo tko će u Finale A.

Trka 18 , 2 x JMB – Eliminacije C

1. Croatia 1	Mislav Jelaković, Antonio Dujmović	7.24.23
2. Bled 1	Miha Golja, Simon Matej	7.26.06
3. Korana	Jura Katušin, Zoran Cinsdrić	7.29.03
4. Zagreb 1	Zvonimir Ratkovski, Petar Hałusek	7.49.79
5. Piran 2	Matjaž Peric, Tin Kocjančič	8.01.95
6. Croatia 2	Ivan Maurović, Hrvoje Čurlin	8.35.53

Posada Croatije je stvarno iznenadila pobjedom

Trka 19 , 1 x JŽA – Eliminacije A

1. Mladost	Katarina Šebetić	8.43.55
2. Piran 1	Sabina Božić	8.47.10
3. Bled	Špela Rakuš	8.48.71
4. Jarun	Petra Mrđenović	8.51.12
[illegible]us 3	Mirela Logara	8.57.52

Ništko bi bio prvi nego Katarina Šebetić.

Trka 20 , 1 x JŽA – Elminacije B

1. Iktus 1	Ivana Jurić	8.57.94
2. Iktus 2	Maja Anić	8.59.97
3. Iktus 4	Iva Ižaković	9.03.28
4. Piran 2	Tina Asanović	9.16.75

Jurić ispred Anić pomalo iznenađujuće !!!

Trka 21 , 1 x SMA – Elminacije A

1. Bled 1	Iztok Čop	7.15.11
2. Mladost 2	Bojan Žugić	7.19.18
3. Slovačka	Jan Žiška	7.21.15
4. Nautilus	Matej Rodela	7.24.53
5. Mladost 1	Davorin Šindler	7.34.72
6. Zagreb 3	Matija Maček	9.07.70

Sve očekivano...Čop, Čop i iopet Čop je prvi.

Trka 22 , 1 x SMA – Eliminacije B

1. Nautilus	Davor Mizerit	7.15.59
2. Trešnjevka 1	Ante Kušurin	7.18.37
3. Argo 1	Boštjan Božić	7.22.76
4. [illegible]led 2	Žiga Galičić	7.24.77
5. [illegible]utilus 2	Gregor Novak	7.33.45
6. Bled 3	Anže Poljanec	7.48.08
7. Arupinum 1	Emil Žufić	7.52.79

Što je je...Mizerit je bio najbolji u drugoj skupini.

Trka 23 , 1 x SMLA – Eliminacije A

1. Ljubljanica	Matej Rigelnik	7.26.59
2. Izola	Bine Pišlar	7.27.32
3. Argo 1	Iztok Butinar	7.35.60
4. Kartnen	Paul Kircher	7.37.17
5. Dracv.elektr.	Aleš Gurgaj	7.56.14
6. Ljublajnica	Jan Ilar	7.57.70

rigelnik je pobijedio svjetskog prvaka Pišlera ???

Trka 24 , 1 x SMLA – Eliminacije B

1. Baskija	Imanol Calvo Ortiz	7.39.10
2. Kartnen	Christoph Praschnig	7.41.13
3. Bled	Matej Štravs	7.42.69
4. Argo 2	Tomi Davidović	7.44.34
5. Timavo	Nicola Novello	8.00.76
6. Piran	Jernej Seljak	8.10.93

Baskijac Ortiz s lakoćom je izveslao prvo mjesto.

Trka 25 , 1 x SMB – Eliminacije A

1. Trešnjevka	Ante Murer	7.31.22
2. Mladost 1	Tomislav Ružić	7.34.13
3. Nautilus	Rok Šema	7.38.14
4. Gusar	Hrvoje Barčot	7.40.82
5. Argo	Gregor Macaral	7.53.56

Odlična vožnja Murera u prednatjecanju.

Trka 26 , 1 x SMB – Eliminacije B

1. Zagreb 1	Matija Cetinić	7.51.45
2. Istra 2	Marco Franjul	8.02.43
3. Zagreb 2	Matko Starčević	8.10.74
4. Sv. Krševan	Marko Pešić	8.27.45

Cetinić je odveslao koliko je trebao.

Trka 27 , 1 x SMB – Eliminacije C

1. Jadran/Ri	Erik Brec	7.28.16
2. Jadran/Ri	Petar Topić	7.42.62
3. Istra 1	Petar Banovac	7.46.34
4. Mladost 2	Vito Čavrlj	7.50.35

Brec je stvarno odlično izveslao eliminacije.

Trka 28 , 2 – JMA – Eliminacije A

1. Jadran/Zd 1	Branko i Marin Begović	7.14.42
2. Jadran/Zd 3	Damir Mrkić, Josip Vidak	7.17.78
3. Drav. Elektr.	Blaž Velci, Peter Dijak	7.19.02
4. Bled	Peter Simončič,Kristijan Anderle	7.36.50
5. Argo	Matej Kršul, Tajko Hrvat	7.39.73
6. Zagreb 3	Goran Milekoviđ,Karlo Horvat	7.52.12

Zadrani stvarno klasa za sebe.

Trka 29 , 2 –JMA – Eliminacije B

1. Jadran/Zd	Ivan Dukić, Josip Stojčević	7.14.81
2. Mladost 1	Ivan Bujas, Nikola Žunić	7.15.93
3. Zagreb 1	Ivan Čizmić, Krešimir Vukić	7.19.84
4. Zagreb 2	Matija Božić, Pavle Trbović	7.32.00
5. Nautilus 2	Andrej Zonta, Simon Burič	7.38.47
6. Nautilus 1	Tomi Pincetič, Žiga Vatovec	7.56.49

Isto se dogodilo i u drugoj skupini, Zadrani prvi.

Trka 30 , 2 – JMA – Eliminacije C

1. Jadran/Ri	Marin Bogdan, Roko Švast	7.12.50
2. Iktus 1	Dejan i Dinko Radmanić	7.15.20
3. Gusar	Silvio Šupić, Aleksandar Simović	7.17.69
4. Mladost 2	Domagoj Barlović,Bojan Zibar	7.32.15
5. Croatia	Goran Britvec, Juraj Živčić	7.36.10

Ovaj puta Riječani su bili bolji od braće Radmanić alu Gusari, što je s njima ???

Trka 31 , 1 x JMA – Eliminacije A

1. Bled	Jan Špik	7.31.13
2. Iktus 1	Ante Janjić	7.35.62
3. Drav.Elketr.	Gašper Fistravec	7.47.43
4. Ljubljanica 2	Aleš Lindič	7.52.80
5. Istra	Uroš Zenzerović	8.05.93
6. Kartnen	Stefan Neuberger	8.11.09

Mlađi brat Luke špika bio je prvi u skupini

Trka 32 , 1 x JMA – Eliminacije B

1. Drav.elektr.	Klemen Kogler	7.38.86
2. Piran 2	Tilen Vodlan	7.43.82
3. Croatia	Juraj Gustinčić	7.46.27
4. Piran 3	Andraž Krek	7.46.93
5. Kartnen	Florian Presslaber	8.13.80
6. Trešnjevka 3	Alen Kamberović	8.25.30

A što je sa Gustinčićem ???

Trka 33 , 1 x JMA – Eliminacije C

1. Jadran/Ri	Michael Ban	7.43.00
2. Kartnen	Thomas Kabon	7.47.67
3. Korana	Goran Cindrić	8.00.22
4. Drav.Elektr.	Jernej Jurše	8.02.42
5. Trešnjevka 4	Jan Švarc	8.07.69
6. Kartnen 5	Bernhard Breitegger	8.15.67

Očekivano najbolji, Michael Ban.

Trka 34 , 1 x JMA – Eliminacije D

1. Nautilus	Marko Pilipovič	7.35.80
2. Iktus 2	Mate Moguš	7.37.46
3. Kartnen	Matthias Sablatschan	7.41.39
4. Sv.Krševan	Goran Špaleta	8.06.98
5. Drav.Elektr.	Janez Zupanc	8.17.27

Trka 35 , 1 x JMA – Eliminacije E

1. Piran 1	Andrej Pistotnik	7.42.92
2. Kartnen 1	Paul Potz	7.45.62
3. Trešnjevka 2	Marko Kušurin	7.50.36
4. Croatia 3	Ivan Pokos	8.16.14
5. Kaertnen 6	Bernhard Bolesch	8.27.41

Trka 36 , 1 x JMA – Eliminacije F

1. Timavo	Matteo Romano	7.36.35
2. Ljubljanica 1	Rok Rogelj	7.38.95
3. Trešnjevka 1	Hrvoje Jurina	7.42.90
4. Arupinum	Goran Čizmar	8.01.01
5. Iktus 3	Marko Stupin	8.13.00

Romano je bio odličan ali naš Jurina !!!

Trka 37 , 2 – SMA – Eliminacije A

1. Bled	Jani Klemenčić, Miha Pirih	6.56.56
2. Bled 2	Grega Sračnjak, Tomaž Pirih	6.58.30
3. Mladost 1	Oliver Martinov, Mario Vekić	7.00.64
4. Bled 3	Ciril Bizjak, Grega Kavaš	7.06.15
5. Mladost 2	Ivan Rebić, Petar Lovrić	7.12.15
6. Bled 4	Luka Pristov, Igor Černe	7.12.79

Sve se znalo tko će u Finale A.

Trka 38 , 2 – SMA – Eliminacije B

1. Drav.Elketr.	Rok Kolander, Matej Prelog	6.53.08
2. Trešnjevka 1	Krešimir Čuljak, Igor Francetić	6.57.37
3. Nautilus	Matija Pavšić, Andrej Hrabar	7.00.26
4. Baskija	Javier i Diego Aguirregomezcorta	7.36.87
5. Mladost 3	Aleksandar Žigić, Tomislav Pančić	7.44.19

Iznenađuje tek drugo mjesto posade Trešnjevke !!!

Trka 39 , 2 x JMA – Eliminacije A

1. Gusar	Tomislav Alujević, Dino Babić	7.01.93
2. Iktus 2	?	7.08.33
3. Korana	Tomislav Komučar, Mario Hajdinić	7.14.21
4. Istra	Sandro Bjelogrlić, Dino Kranjc	7.17.33
5. Bled	Miha Trojan, Andraž Jenko	7.21.54
6. Timavo	Poian Ezio, Andrea Ceppellotti	7.35.37

Posada Gusara je više nego odlična.

Trka 40 , 2 x JMA – Eliminacije

1. Jadran/Ri	Jakov Cvitan, Vinko Polić	7.24.75
2. Piran	Jernej Pačelat, Nejc Stanič	7.26.99
3. Zagreb	Matija Blažanin, Vedran Vedriš	7.31.33
4. Trešnjevka	Goran Špehar, Tihomir Špehar	7.36.6[illegible]

Između Pirana i Rijeke, Riječani su bili bolji

FINALE A 10.4.2004.

Tko uđe u finale A kategorije kadeta, kadetkinja, mlađih jnuiora i juniorki to su već vrlo dobri veslači

Trka 41, 4 x GIG – FINALE A

1. Jarun 1	Luka Vresk, Dario Radulović, Tomislav slav Prosinečki, Marko Benković	4.05.73
2. Trešnjevka	Matej Hamata, Teo Škrpec, Marino Terek Filip Bednjanec i k. ?	4.13.94
3. Mladost 1	Marijan Filipović, Fran Vuletić, Dario Sulejmanović, Vicko Roca i k. Matija Sudić	4.19.84
4. Croatia	Juraj Šikonja, Adam Skedžić, Dean Osmančević, Stjepan Katafaj i k. Kristijan Šimon	4.23.29
5. Zagreb	?	5.17.96

Pravo iznenađenje zove se posada Jaruna. Bravo .

Trka 42 , 2 x KŽA – FINALE A

1. Izola	Tanita Hotujec, Nina Makovič	4.07.23
2. Iktus 1	Ivana Balaž, Mateja Matić	4.09.96
3. Mladost	Helena Pavković, Petra Barlović	4.10.41
4. Iktus 2	Ena Pritšanac, Maja Čavlović	4.12.21

Croatia Open još jednom odlično odrađena

5. Jarun 1	Dina Durmić, Ivana Šimičić	4.25.92
6. Tisno	Jaka Jakovčev, Justina Milin	4.28.61

Izolčanke su spretno osvojile prvo m,jesto.

Trka 43, 1 x KŽA – FINALE A

1. Korana	Marcela Milošević	4.11.15
2. Timava	Enrica Locci	4.11.27
3. Iktus	Ivana Brkić	4.20.61
4. Krka	Adriana Trzin	4.20.87
5. Jarun	Azra Razvalić	4.21.25
6. Arupinum	Jasmina Serafin	4.22.06
7. Jarun 3	Anamarija Mikinčić	4.29.93

Milošević je pobijedila upornošću i «vratila» milo za drago Brkički za poraz pred dva tjedna

Trka 44, 1 x KMA – FINALE A

1. Croatia	Mihael Britvec	3.57.42
2. Piran 1	Žiga Krek	4.01.97
3. Tisno	Mario Jelovčić	4.04.90
4. Trešnjevka	Luka Dragojević	4.08.73
5. Argo 1	Sandi Kršul	4.10.18
6. Zagreb	Tomislav Rubinjoni	4.30.89

Sa kakvom lakoćom je pobijedio mladi Britvec !!!

Trka 45 , 2 x JŽB – FINALE A

1. [illegible]o	Iva Baica, Marica Olivari	8.02.66
2. [illegible]dost 1	Lucija Nuskern, Maša Zibar	8.07.51
3. Arupinum	Dina Muratović, Noela Šetić	8.13.43
4. Mladost 2	Jelena Žunić, Ana Prosinečki	8.17.62
5. Bled	Hedi Korbar, Klara Iskra	8.20.13
6. Trešnjevka	Ana Kovač,Andrea Milardović	8.26.20

Tišnjanke očekivano i uvjerljivo prve.

Trka 46 , 1 x JMB – FINALE A

1. Mladost	Valent Sinković	7.19.06
2. Korana 1	Sven Bohnec	7.29.69
3. Mornar	Marin Mladinić	7.32.44
4. Arupinum 1	Nickol Udovičić	7.40.78
5. Bled 2	Vito Galičić	7.44.61
6. Jarun	Borna Škovran	7.51.10

Uvjerljivo prvi Valent ali Bohnec ispred Mladinića ?

Trka 47 , 1 x SŽA – FINALE A

1. Izola 1	Majda Jerman	8.02.48
2. Iktus 1	Sonja Kešerac	8.08.54
3. Jadran/Ri	Iva Nadalin	8.10.71
4. Timava 2	Denija Crnojević (laka senior.)	8.29.42
5. Timava 1	Francesca Russi	8.40.12
6. Iktus 2	Jasmina Brkić	8.43.12

Još [illegible]a pobjedas iskusne Jerman iz Izole.

Trka 48 , 1 x JŽB – FINALE A

1. Krka	Lucijana Crnogaća	8.27.05
2. Bled	Rebeka babič	8.34.81
3. Piran 1	Minka Sajinčič	8.37.54
4. Piran 2	Valentina Budak	8.39.07
5. Mladost 1	Bojana Križnik	8.51.77
6. Croatia	Paula Šuk	9.14.59

Luce je u svojoj kategoriji klasa za sebe.

Trka 49 , 2 x JMB – FINALE A

1. Trešnjevka 1	Damir Martin, Vuk Horvatić	7.08.07
2. Jadran/Ri	Dražen Dežić, Boško Sjerić	7.14.58
3. Zagreb 2	Siniš Pribil, Petar Vojvodić	7.20.04
4. Croatia 1	Mislav Jelaković, Antonio Dujmović	7.20.54
5. Ljubljanica	Matej Rojec, Matevž Malešič	7.25.44
6. Bled 1	Miha Golja, Simon Matej	.28.31

Trešnjevčani su !»rasturili» protivnike.

Trka 50 , 1 x JŽA – FINALE A

1. Mladost 1	Katarina Šebetić	8.29.35
2. Iktus 2	Maja Anić	8.37.94
3. Iktus 1	Ivana Jurić	8.40.70
4. Piran 1	Sabina Božić	8.45.23
5. Bled	Špela Rakuš	8.47.43
6. Iktus 4	Iva Ižaković	8.52.91

Šteta što Katarina nema jače protivnice.

Trka 51 , 1 x SMLA – FINALE A

1. Izola	Bine Pišlar	7.22.55
2. Baskija	Imanol Calvo Ortiz	7.26.52
3. Ljubljanica	Matej Rigelnik	7.28.55
4. Argo 1	Iztok Butinar	7.33.14
5. Bled	Matej Štravs	7.40.30
6. Kartnen	Christof Praschnig	7.52.93

Prvak svijeta bio je prvi ovaj puta

Trka 52 , 1 x SMB – FINALE A

1. Zagreb	Matija Cetinić	7.26.12
2. Trešnjevka	Ante Murer	7.30.16
3. Mladost	Tomislav Ružić	7.30.51
4. Jadran/Ri	Petar Topić	7.30.55
5. Jadran/Ri	Erik Brec	7.36.08
6. Istra 2	Marco Franjul	7.38.96

Cetinić je bio najbrži skifista među mlađim seniorima

Trka 53 , 1 x SMA – FINALE A

1. Bled 1	Iztok Čop	7.09.60
2. Nautilus 1	Davor Mizerit	7.14.43
3. Slovačka	Jan Žiška	7.16.78
4. Argo 1	Boštjan Božić	7.18.10
5. Trešnjevka 1	Ante Kušurin	7.22.72
6. Mladost 2	Bopjan Žugić	7.40.42

Kako je je izjavio Čop: Zadovoljan sam prvom trkom

Trka 54 , 2 - JMA – FINALE A , MEMORIJALNA TRKA « NIKO I JURE »

1. Jadran/Zd 1	Branko i Marin Begović	6.56.73
2. Jadran/Zd 2	Uvan Dukić, Josip Stojčević	7.01.32
3. Jadran/Ri	Marin Bogdan, Roko Švast	7.06.62
4. Iktus 1	Dejan i Dinko Radmanić	7.09.44
5. Jadran/Zd 3	Damir Mrkić, Josip Vidak	7.14.97

Zadrani su bili klasa za sebe i druge.

Trka 55 , 1 x JMA – FINALE A

1. Timava	Matteo Romano	7.19.26
2. Drav.Elketr.	Klemen Kogler	7.23.61
3. Jadran/Ri	Michael Ban	7.27.39
4. Nautilus	Marko Pilipovič	7.31.69
5. Piran 1	Andrej Pistotnik	7.32.31
6. Bled	Jan Špik	7.33.78

Mladi Talijan je odlično doveslao do prvog mjesta.

Trka 56, 1 x VET – FINALE A

1. Albatros	Willy Koska	3.30.77
2. Danubius	Dušan Novčić	3.42.19
3. Jarun 2	Julije Boroša	3.48.86
4. Danubius 2	Feodor Bojkov	3.55.29
5. Trešnjevka 2	Marijan Kalan	4.04.68
6. Mladost 2	Branko Dejak	4.07.39

Trka 58 , 4 – VET . FINALE A

1. Vuk/Mla	Stjepan Medić, Kerim Mujkić, Drago Grubešić, Boris Martin	3.14.80
2. Mladost 2	Kerim Mujkić, Stjepan Medić, Vanja Agejev, Radovan Radonić	3.23.73
3. Nova 2	Denis Ambruš, Branko Kuzele, Mario Premec, Damir Hađina	3.28.38
4. Nova 1	Mladen Predrijevac, Zlatko Buzina, Bojan Jelaković, Ivica Bilandžić	3.31.53

Trka 59 , 4 - VET – FINALE A

1. Argo	?	3.07.31
2. Mladost 1	Goran Nuskern, Boris Cetinić, Darko Mikšić, Vladimir Križek	3.09.75
3. Jadran/Ri	Marin Perinić, Andrej Smilović, Dorian Radovčić, Darko Kordić	3.28.90
4. Nova 3	Dinko Tvrtković, Antonio Buća, Alen Grubešić i Darko Jukl	3.31.69
5. Medulin	Aleksandar Naumović, Franko Dermit, Saša Lorencin, Mladen Pavelić	3.39.20

Trka 60, 2 – SMB – FINALE A

1. Zagreb 1	Krešimir Mršić, Alen Agatić	7.00.94
2. Krka	Niko Bujas, Krešo Vudrag	7.02.29
3. Zagreb 2	Ivan Milković, Ivor Šimić	7.14.92

Zanimljiv dvoboj Zagrebčana i Šibenčana.

Trka 61, 2 – SMA – FINALE A

1. Bled 1	Jani Klemenčič, Miha Pirih	6.44.84
2. Drav.elektr.	Rok Kolander, Matej Prelog	6.46.64
3. Nautilus	Matija Pavšić, Andrej Hrabar	6.49.08
4. Mladost 1	Oliver Martinov, Mario Vekić	6.51.27
5. Bled 2	Gregor Sračnjak, Tomaž Pirih	6.57.89
6. Trešnjevka	Krešimir Čuljak, Igor Francetić	odustali na 1000 metara

Zašto je Trešnjevka odustala ? Taktika ili je posrijedi nešto drugo ??

Trka 62, 4 + JMB – FINALE A

1. Croatia	Fili Forster, Dean Brebrić, Miro Lažeta, Lovro Čerina i k. Stjepan Katafaj	7.18.45
2. Mladost	Mislav Skrepnik, Marko Stilinović,Jerko Steiner, Arijan Beriša i k. ?	7.30.92
3. Zagreb	Dario Šimić, Marko Bubalović, Tibor Jurković, Leon dragić i k. Marko Siroglavić	7.34.12

Kristalno čista pobjeda mladih Trnjana.

Trka 63, 2 x SMLA – FINALE A

1. Ljubljanica	Mitja Trkov, Igor Ronchi	6.41.45
2. Bled	Miha Janša, Grega Peskar	6.43.50
3. Trešnjevka	Nikola Tomić, Damir Petrović	6.57.41
4. Izola	Bine Pišlar, Ernad Rastoder	6.59.07
5. Timavo	Nicola Novello, Andrea Cappellotti	7.25.26

praktično slovenska disciplina na jarunu.

Trka 64, 2 x SMA – FINALE A

1. Slovačka 1	Lukaš Babač, Luboš Postupka	6.29.49
2. Slovačka 2	Pavol Kuhajda,Pavol Lackovič	6.36.97
3. Istra	Petar Banovac, Marco Franjul	7.01.29

Da Hrvatska nema više dublskulova ???

Trka 65, 4 x GIG – FINALE A

1. Izola	Tim Gorenjec, Tilen Pirc, Matej Krulčič, Tadej Japelj i k. Marko Bolha	3.51.93
2. Argo	?	3.53.98
3. Mladost 2	Matija Sudić, Ivan Rom, Marijan Uroić, Juraj Mavračić i k. Marjan Filipović	3.55.32
4. Korana	Grdić, Šabić, Ciganović, Bezjak i k. Milošević	4.15.34
5. Trešnjevka 1	Josip Vukičević, Antun Vukičević, Tomislav Svetličić, Ivan Halusek i k. Marko Janković	4.20.76

Ovaj puta su prvi bili mladi Izolčani.

Trka 66, 2 x JMA – FINALE A

1. Gusar	Tomislav Alujević, Dino Babić	6.50.08
2. Korana	Tomislav Komučar, Mario Hajdinić	6.56.25
3. Iktus 2	?	6.56.94
4. Jadran/Ri	Jakov Cvitan, Vinko Polić	7.08.80
5. Piran	Jernej Pačelat, Nejc Stanič	7.27.67
6. Zagreb	Matija Blažanin, Vedran Vedriš	7.32.66

Gusari su suvereno odveslali i pobijedili.

Trka 67, 8 +JMB, FINALE A , MEMORIJALNA TRKA « ZDRAVKO GRAHOVAC »

1. Mladost	Ivan Sudić, Domenik Kolman, Antun Roca, Tomislav Holi, Mario Antić, Martin Sinković, Stjepan Matić, Mislav Jordanić i k. Krunoslav Šešet	6.20.17
2. Kaštela	Ivan Poša, Mate Teklić, Branko Majić, Ivan Ljubičić, Josip Maretić, Frane Žunko, Ivan Burić, Frane Klarić i k. Mate Mamić	6.27.44
3. IKtus	Dino Radišić, David Šain, Branimir Tretinjak, Stjepan Pirić, Ivan Đurđević, Dejan Kovač, Vjekoslav Kolobarić, Bo-	

Croatia Open još jednom odlično odrađena

	jan Malić i k. Maja Čavlović	6.28.26
4. Jadran/Ri	Damir Radović, Angelo Šuperina, Niko Petković, Edgard Eškinjua, Goran Kauzlarić, Marko Genda, Hrvoje Zoranović, Mario Čop i k. Lika Odović	6.30.7

Kakvo veselje nakon pobjede. To se isplatilo vidjeti.

Trka 68, 2 x JŽA – FINALE A

1. Ikt/Jarun	Ivana Jurić, Petra Mrđenović	7.49.94
2. Mladost	Bojana Križnik,Katarina Šebetić	7.51.95
3. IKtus 1	Maja Anić, Iva Ižaković	8.06.13
4. Tisno	Katarina Špadina, Tihana Bašić	8.15.15
5. Treš.	Marina Markeš, Jelena Milardović	8.15.54
6. Kor.	Marina Vrbančić,Marijana Perković	8.17.88

Kombinacija je pobijedila Mladost !!!

Trka 69, 2 x SŽA - FINALE A

1. Izola	Majda Jerman, Alesandra Prelaz	7.21.79
2. Ljubljanica	?	7.30.89
3. Iktus	?	7.37.30
4. Timava	?	7.41.30
5. Mladost	?	7.56.70

Izolčanke nisu imale protivnice.

FINALE B i C 10.4.2004

Trka 70, 1 x KMA – FINALE B

1. Bled 1	Žiga Legat	4.07.10
2. Argo 4	Luka Krajcar	4.22.35
3. Ljubljanica	Andraž Vasle Borštnar	4.27.39
4. Argo 3	Andrej Karlovič	4.27.79
5. Argo 5	Petar Karlovič	4.30.29
6. Izola	Marko Bolha	4.36.11
7. Argo 2	Jernej Štrasner	4.37.67

Trka 71, 2 x JŽB – FINALE B

1. Arupinum 2	Gorana Čizmar, Chiara Malusa	8.26.43
2. Drav.Elektr.	Karin Kaiser, Nuša Toter	8.43.74

Trka 72, 1 x JMB – FINALE B

1. Croatia	Luka Postružin	7.47.38
2. Argo	Ivan Zulian	7.51.13
3. Bled 3	Janez Zupan	7.52.83
4. IKtus	Luka Šakić	8.00.41
5. Izola 3	Borut Reščič	8.13.41
6. Nautilus	Danijel Dragičević	8.20.95

Trka 73, 1 x SŽA – FINALE B

1. Mornar	Magdalena Munitić	8.36.01
2. Korana	Mirna Mateša	8.44.58

Napomena: 4 veslačice nisu startale !!!

Trka 74, 2 x JMB – FINALE B

1. Korana	Juraj Katušin, Zoran Cindrić	7.20.08
2. Trešnjevka	Ivan Štefanac, Ivan Klicper	7.25.15
3. Drav.Elektr.	UrošKorpar,Marko Novak	7.28.84
4. Zagreb	Zvonimir Ratkovski, Petar Halusek	7.31.38
5. Izola	Marko i Matej Hočevar	7.44.62

Trka 76, 1 x JŽA – FINALE B

1. Piran 2	Tina Asanovič	9.21.46

Mircla Logara i Petra Mrđenović nisu nastupile.

Trka 77, 1 x SMLA – FINALE B

1. Kartnen	Paul Kircher	7.38.05
2. Drav.Elketr.	Aleš Gurgaj	7.38.42
3. Argo 2	Tomi Davidovič	7.44.93
4. Ljubljanica	Jan Ilar	7.49.99
5. piran	Jernej Seljak	8.09.18

Trka 78, 1 x SMB – FINALE B

1. Nautilus	Rok Šema	7.30.87
2. Gusar	Hrvoje Barčot	7.37.64
3. Mladost 2	Vito Čavrlj	7.51.27
4. Sv.Krševan	Marko Pešić	8.28.94

Petar Banovac i Matko Starčević nisu startali.

Trka 79, 1 x SMA – FINALE B

1. Nautilus 2	Gregor Novak	7.19.15
2. Mladost 1	Davorin Šindler	7.20.94
3. Bled 2	Žiga Galičić	7.21.30
4. Bled 3	Anže Poljanec	7.51.47
5. Nautilus 3	Matej Rodela	8.05.40

Trka 80, 2 – JMA – FINALE B

1. Drav.Elektr.	Blaž Velcl, Petar Dijak	7.15.19
2. Gusar	Silvio Šušpić, Aleksandra Simović	7.17.65
3. Zagreb 1	Ivan Čizmić, Krešimir Vukić	7.21.48
4. Zagreb 2	Matija Božić, Pavle Trbović	7.24.66
5. Mladost 2	Domagoj Barlović, Bojan Zibar	7.28.26
6. Bled	Peter Simončič, Kristijan Anderle	7.32.56

Trka 81, 1 x JMA – FINALE B

1. Iktus 1	Ante Janjić	7.29.84
2. Iktus 2	Mate Moguš	7.33.35
3. Piran 2	Tilen Vodlan	7.37.46
4. Kartnen	Paul Potz	7.43.32
5. Kartnen	Thomas Kabon	7.52.05
6. Ljubljanica	Rok Rogelj	7.56.79

Trka 82, 2 – SMA – FINALE B

1. Baskija	Javier i Diego Aguirregomezcorta	6.58.45
2. Bled 3	Ciril Bizjak, Grega Kavaš	7.00.55
3. Mladost 2	Ivan Rebić, Petar Lovrić	7.01.38
4. Bled 4	Luka Pristov, Igor Černe	7.12.47

Trka 83, 2 x JMA – FINALE B

1. Bled	Miha Trojan, Andraž Jenko	7.21.63
2. Trešnjevka	Goran i Tihomir Špehar	7.32.70

Trka 84, 1 x JMB – FINALE C

1. Piran 1	Luka Kleva	8.04.26
2. Drav.Elektr.	Rok Gradišnik	8.09.92
3. Arupinum	Alen Arambašić	8.12.60
4. Izola 4	Dejan Sandič	8.19.18
5. Zagreb 3	Hrvoje Turibak	8.26.69
6. Zagreb 1	Ante Gojević	8.34.70

Trka 85, 2 x JMB – FINALE C

1. Drav.Elektr.	Matevž Kaiser, Matija Jurše	7.38.81
2. Bled 2	Žiga Pirih, Ahac Pazlar	7.40.63
3. Piran 2	Matjaž Peric, Tin Kocjančič	7.56.53

Trka 86, 2 – JMA – FINALE C

1. Argo	Matej Kršul, Rajko Hrvat	7.28.31
2. Croatia	Goran Britvec, Juraj Živčić	7.29.85
3. Nautilus 2	Andrej Zonta, Simon Burič	7.35.97
4. Nautilus 1	Tomislav Pincetič, Žiga Vatovec	7.42.12

Trka 87, 1 x JMA – FINALE C

1. Drav.Elektr.	Gašpar Fištravec	7.32.61
2. Croatia 1	Juraj Gustinčić	7.33.77
3. Trešnjevka 1	Hrvoje Jurina	7.36.78
4. Trešnjevka 2	Marko Kušurin	7.41.26
5. Kartnen	Mathias Sablatschan	7.41.93
6. Korana	Goran Cindrić	7.53.82

ELIMINACIJE 11.4. 2004.

Trka 90, 1 x KMA – Eliminacije A

1. Argo 2	Jaka Kralj	4.14.69
2. Izola 1	Tim Gornjec	4.17.33
3. Croatia	Mihael Britvec	4.21.28
4. Trešnjevka	Luka Dragojević	4.26.74
5. Ljubljanica	Andraž Vasle Borštnar	4.38.21
6. Izola 2	Tilen Pirc	4.44.04

Trka 91, 1 x KMA – Eliminacije B

1. Bled	Gašpar Kokal	4.16.09
2. Zagreb 1	Tomislav Rubinjoni	4.20.92
3. Argo 1	Patrik Sladič	4.28.56
4. Argo 3	Petar Karlovič	4.32.35
5. Izola 3	Marko Bolha	4.54.58
6. Zagreb 2	Oskar Dragić	5.28.10

Trka 92, 2 x JMB – Eliminacije A

1. Zagreb 2	Zvonimir Ratkovski, Jura Horvat	7.48.25
2. Mladost 1	Antun Roca, Mario Antić	7.51.38
3. Croatia 2	Miro Lažeta, Dean Brebrić	7.56.53
4. Croatia 1	Hrvoje Čurlin, Ivan Maurović	8.09.33
5. Trešnjevka	Filip Škobić, Vikotr Kordej	8.17.92
6. DravElektr.	Aljaš Krebs, Andrej Pavkovič	8.23.79

Trka 93, 2 x jMB – Eliminacije B

1. Bled 1	Janez Zupan, Vito Galčičič	7.33.49
2. Arupinum	Nickol Udovičić, Alen Arambašić	7.40.22
3. Bled 2	Simon Malej, Miha Golja	7.48.11
4. Trešnjevka	Maroje Ivanković, Denis Šmit	8.59.57

Trka 94, 2 x JMB – Eliminacije C

1. Piran 1	Luka Kleva, Andraž Krek	7.39.22
2. Zagreb 1	Ante Gojević, Matija Rajnović	7.50.50
3. Trešnjevka	Filip Kernc, Marko Lopuh	7.53.83
4. Bled 3	Žiga Pirih, Ahac Pazlar	8.08.82
5. Piran 2	Matjaž Peric, Milan Kocjančič	8.13.18

Trka 95, 1 x JMB – Eliminacije A

1. Mladost	Valent Sinković	8.03.86
2. Mornar	Marin Mladinić	8.06.44
3. Argo	Timoti Ivančić	8.07.10
4. Jarun	Borna Škovran	8.25.40
5. Ljubljanica	Matevž Malešič	8.46.58
6. Zagreb 4	Zvonimir Ratkovski	8.47.07

Trka 96, 1 x JMB – Eliminacije B

1. Ljubljanica	Matej Rojec	8.30.62
2. Zagreb 3	Siniša Pribil	8.35.75
3. Zagreb 1	Petar Vojvodić	8.49.76
4. Zagreb 2	Petar Halusek	9.16.77
5. Piran	Tine Seljak	9.41.45

Trka 97, 1 x JMB – Eliminacije C

1. Drav.elektr.	Rok Gradišnik	8.32.61
2. Drav.Elektr.	Janez Jurše	8.36.95
3. Nautilus	Danijel Dragičevič	8.45.09
4. Zagreb 5	Antonio Matijašec	9.04.99

Trka 98, 1 x JŽA – Eliminacije A

1. Bled 1	Hedi Korbar	9.28.01
2. Mladost 2	Bojana Križnik	9.33.50
3. Bled 2	Klara Iskra	9.52.82
4. Arupinum	Chira Malussa	9.56.57
5. Arupinum	Noela Šetić	10.03.73
6. Arupinum	Lea Poropat	10.38.63

Trka 99, 1 x JŽA – Eliminacije B

1. Piran	Valentina Budak	9.18.20
2. Jarun	Petra Mrđenović	9.37.43
3. Trešnjevka	Ana Borović	9.40.66
4. Arupinum	Dina Muratović	9.49.09
5. Trešnjevka	Tena Koska	9.55.76
6. Arupinum	Gorana Čizmar	10.06.86

Trka 100, 1 x MA – Eliminacije A

1. Nautilus	Marko Pilipović	8.02.19
2. Jadran/Ri	Michael Ban	8.02.65
3. Croatia 1	Jura Gustinčić	8.06.50
4. Drav.Elektr.	Najc Jurše	8.23.28
5. Biokovo	Luka Srzić	8.41.77

Trka 101, 2 x JMA – Eliminacije B

1. Bled	Jan Špik	8.12.43
2. Mladost	Valent Sinković	8.15.06
3. Croatia 2	Ivan Pokos	8.36.9
4. Piran 1	Jernej Pačelat	8.55.23

Trka 102, 1 x JMA – Eliminacije C

1. Trešnjevka	Marko Kušurin	8.11.44
2. Ljubljanica	Aleš Lindič	8.12.47
3. Arupinum	Goran Čitzmar	8.14.92
5. Sv.Krševan	Goran Špaleta	8.25.60
6. Piran 2	Nejc Stanič	8.31.73

Trka 102, 1 x SMA – Eliminacije A

1. Nautilus	Grega Novak	7.59.33
2. Arupinum		8.07.42
3. Argo	Boštjan Božić	8.13.41
4. Argo	Gregor Macarol	8.23.33

Trka 103, 1 x SMA – Eliminacije B

1. Nautilus	Davor Mizerit	7.48.10
2. Slovačka	Jan Žiška	8.03.95
2. Bled 1	Žiga Galičič	8.14.61
4. Bled 2	Anže Poljanec	8.16.54

FINALE A 11.4.2004.

Trka 11, 2 x KMA – FINALE A

1. Mladost 1	Ivan Rom, Marijan Uroić	3.53.37
2. Izola	Tadej Japelj, Matej Krulčič	3.54.33
3. Piran	Žiga Krek, Luka Azinovič	4.02.32
4. Argo 1	Sandi Kršul, Luka Krajcar	4.03.31

Croatia Open još jednom odlično odrađena

5. Jarun	Mislav Škovran, Luka Vresk	4.15.79
6. Mladost 2	Matija Sudić, Marijan Filipović	4.19.62
7. Trešnjevka	Antun i Josip Vukičević	4.27.58

lijep uspjeh mladih Mladostaša

Trka 112, 1 x KŽA – FINALE A

1. Krka	Adriana Trzin	4.28.65
2. Izola	Tanita Hotujec	4.31.24
3. Timava	Enrica Locci	4.37.20
4. Drav.Elektr.	Karin Kaiser	4.50.64
5. Arupinum	Jasmina Serafin	4.53.65
6. Tisno	Jaka Jakovčev	5.05.51

Konačno je stiglo i prvo mjesto mladoj Trzin

Trka 113, 1 x KMA – FINALE A

1. Croatia	Mihael Britvec	4.10.09
2. Zagreb 1	Tomislav Rubinjoni	4.13.06
3. Bled	Gašpar Kokal	4.17.43
4. Izola 1	Tin Gornjec	4.19.28
5. Argo 2	Jaka Kralj	4.28.56
6. Argo 1	Patrik Skadič	4.28.92

Britvec još jednom uvjerljivo prvi.

Trka 114, 2 x JMB – FINALE A

1. Bled 1	Janez Zupan, Vito Galičič	7.20.44
2. [illegible]n 1	Luka Kleva, Andraž Krek	7.21.80
3. [illegible]pinum	Nickol Udovičić, Alen Arambašić	7.26.80
4. Zagreb 2	Zvonimir Ratkovski, Jura Horvat	7.49.91
5. Zagreb 1	Ante Gojević, Matija Rajnović	7.54.02
6. Mladost 1	Antun Roca, Mario Antić	7.58.49

Rovinježi su bili danas već bolji od jučer. To hrabri.

Trka 115, 1 x SŽA – FINALE A

1. Izola 2	Aleksandra Prelaz	8.25.40
2. Izola 1	Majda Jerman	8.29.08
3. Jadran/Ri	Iva Nadalin	8.31.59
4. Ljubljanica	Živa Petrin (laka seniorka)	8.48.82
5. Mornar	Magdalena Munitić	8.59.28
6. Trešnjevka	Lana Bubenik	9.32.94

Očekivano s time da je Prelaz prva a Jerman druga.

Trka 116, 1 x JMB – FINALE A

1. Ljubljanica	Matej Rojec	8.01.51
2. Mladost	Valent Sinković	8.04.30
3. Mornar	Marin Mladinić	8.14.50
4. Drav.Elektr.	Rok Gradišnik	8.24.99
5. Drav.Elektr.	Janez Jurše	8.37.09
6. Zagreb 3	Siniša Pribil	8.38.62

Si[illegible]ić je bio drugi (ali bila je to i druga trka)

Trka 117, 1 x JŽA – FINALE A

1. Piran	Valentina Budak	8.56.36
2. Jarun	Petra Mrđenović	8.57.78
3. Mladost 2	Bojana Križnik	9.05.75
4. Bled 1	Hedi Korbar	9.24.51
5. Trešnjevka 1	Ana Borović	9.45.82
6. Bled 2	Klara Iskra	9.53.93

Kako nije nastupila Šebetić prva je bila Budak.

Trka 118, 2 – SMB – FINALE A

1. Krka	Niko Bujas, Krešo Vudrag	7.25.89
2. Mladost	Aleksandar Žigić,Tomislav Pančić	7.26.33
3. Bled	Kristrijan Anderle, Petar Simončič	7.54.02

Iznenađujuća pobjeda upornih Šibenčana.

Trka 119, 2 x SMA – FINALE A

1. Slovačka	Lukaš Babač, Luboš Postupka	6.43.63
2. Slovačka	Pavol Kuhajda, Pavol Lackovič	6.50.44
3. Mladost 1	Bojan Žugić, Davorin Šindler	6.51.45
4. Bled/Izola	Grega Peskar,Bine Pišlar	6.55.90
5. Mladost	Lenko Dragojević, Tomislav Ružić	7.00.55
6. Trešnjevka	Nikola Tomić, Damir Petrović	7.18.69

Mladost tek treća !!!!

Trka 120, 2 – JMA – FINALE A

1. Jadran/Ri	Marin Bogdan, Roko Švast	7.33.32
2. Drav.Elektr.	Blaž Velcl, Peter Dijak	7.36.97
3. Jadran/Zd	Damir Mrkić, Josišp Vidak	7.37.41
4. Gusar	Silvio Šupić, Aleksandar Simović	7.39.60
5. Croatia	Goran Britvec, Juraj Živčić	7.57.71
6. Argo	Matej Kršul, Rajko Hrvat	8.18.97

Gusar još jednom vrlo loš. Što se to događa s njima ?

Trka 121, 1 x JMA – FINALE A

1. Bled	Jan Špik	7.45.90
2. Jadran/Ri	Michael Ban	7.48.21
3. Mladost	Valent Sinković	7.50.29
4. Nautilus	Marko Pilipovič	8.05.62
5. Trešnjevka	Marko Kušurin	8.16.48
6. Ljubljanica	Aleš Lindič	8.38.03

Mlađi brat Luke Špika uspio je osvojiti prvo mjesto.

Trka 122, 4 x JMB – FINALE A

1. Mladost	Mario Antić, Stjepan Matić, Martin Sinković, Ivan Sudić	6.47.25
2. Trešnjevka	Damir Martin, Vuk Horvatić, Tihomir Špehar, Tin Smrekar	6.52.47
3. Kaštela	Frane Klarić, Josip Maretić, Frane Žunko, Ivan Burić	6.53.72
4. Croatia	Lovro Čerina, Mislav Jelaković, Luka Postružin, Antonio Dujmović	6.57.43
5. Drav.Elektr.	Uroš Korpar, Marko Novak, Matevž Kaiser, Matija Jurše	7.03.32
6. Izola	Dejan Sandič, Marko Peruzin, Marko Hočevar, Matej Hočevar	7.07.69
7. Trešnjevka 2	Sven Mujadžić, Vedran Hrgović, Ivan Klicper, Ivan Štefanac	7.10.76

Veliki uspjeh mlade posade Mladosti.

Trka 123, 1 x VET – FINALE A

1. Albastros	Willy Koska	3.55.27
2. Jarun 1	Rikard Grzunov	3.59.52
3. Danubius 2	Feodor Bojkov	4.14.31
4. Danubius 3	Dušan Novčić	4.26.05
5. Trešnjevka	Marijan Kalan	4.41.57

Trka 124, 1 x VET – FINALE A

1. Mladost 1	Goran Nuskern	3.40.42
2. Danubius	Andrej Bojkov	3.46.18
3. Jarun 2	Julije Boroša	3.57.23
4. Mladost 3	Branko Markota	4.07.73

Trka 125, 2 – SMA – FINALE A

1. Nautilus	Matija Pavšić, Andrej Hrabar	6.57.55
2. Mladost	Oliver Martinov, Mario Vekić	7.01.92
3. Drav.Elektr.	Rok Kolander,Matej Prelog	7.05.02
4. Argo	?	7.07.80
5. Baskija	Javier i Diego Aguirregomezcorta	7.16.54
6. Mladost 2	Ivan Rebić, Petar Lovrić	7.23.15

Trka 126, 2 x JŽA – FINALE A

1. Mla/Krka	Lucija Crnogaća, Katarina Šebetić	8.06.54
2. Piran	Sabina Božić, Monika Sajinčič	8.14.34
3. Bled	Rebeka Babič, Špela Rakuš	8.14.94
4. Tisno	Iva Baica, Katarina Špadina	8.21.84
5. Trešnjevka	AnaKovač, Andrea Milardović	8.52.79
6. Trešnjevka	Marina Markeš, Jelena Milardović	9.16.36

Kombinacija je bila stvarno odlična i nepobjediva.

Trka 127, 1 x SMLA – FINALE A

1. Baskija	Imanol Calvo Ortiz	7.43.53
2. Izola 1	Bina Pišlar	7.48.24
3. Bled 3	Matej Štravs	7.54.45
4. Argo 2	Iztok Butinar	8.05.86
5. Drav.Elektr.	Aleš Purgaj	8.11.89
6. Ljubljanica	?	8.15.88
7. Piran	Jernej Seljak	8.27.98

Pišlar se ovaj puta namjerio na pravog protivnika.

Trka 128, 1 x SMB – FINALE A

1. Nautilus 4	Rok Šema	7.49.28
2. Gusar	?	7.51.66
3. Mladost	Vito Čavrlj	8.03.40
4. Sv.Krševan	Marko Pešić	8.42.45

Erik Brec, Petar Topić i Ante Murer nisu startali

Slaba konkurencija i slabi rezultati.

Trka 129, 1 x SMA – FINALE A

1. Nautilus 1	Davor Mizerit	7.25.33
2. Slovačka	Jan Žiška	7.33.04
3. Bled 1	Žiga Galičič	7.40.67
4. Nautilus 2	Gregor Novak	7.47.48
5. Argo 1	Boštjan Božić	7.55.80
6. Arupinum	?	7.56.15

Iznenađuje uvjerljiva pobjeda Mizerita nad Žiškom.

Trka 130, 4 – JMA – FINALE A

1. Jadran/Zd	Branko i Marin Begović, Ivan Dukić, Josip Stojčević	6.29.20
2. Zagreb 1	Krešimir Vukić, Ivan Čizmić, Pavle Trbović, Matija Božić	6.57.64
3. Nautilus	Tomislav Pincetić, Žiga Vatovec, Andrej Zonta, Simon Burič	7.08.15
4. Zagreb 2	Vedran Vedriš, Matija Blažanin, Mladen Marković, Saša Kendjel	7.20.91

Posade JaRi i Bleda nisu startale.

Još jedna rutinska pobjeda Zadrana.

Trka 131, 4 x GIG – FINALE A

1. Argo	Jernej Štrasner, Sandi Kršul, Petar i Andrej Karlović i k. D.Štrasner	406.72
2. Izola	Kerin Ukota, Tilen Božič, Tilen Pirc, Marko Bolha i k. Matej Krulčič	4.15.55
3. Trešnjevka	Tomislav Svetličić, Ivan Halusek, Matija Hamata, Marino Terek i k. Filip Bednjanec	4.25.27
4. Mladost 1	Dario Sulejmanović, Juraj Mavračić, Vicko Roca, Fran Vuletić i k. Matija Sudić	4.32.48
5. Croatia	Juraj Šikonja, Adam Skendžić, Dean Osmančević, Stjepan Katafaj i k. Kristijan Šimon	5.03.01

Trka 132, 2 x JMA – FINALE A

1. Piran	Tilen Vodlan, Andrej Pistotnik	6.56.79
2. Drav.Elekt.	?	6.59.70
3. Gusar	Tomislav Alujević, Dino Babić	7.04.35
4. Trešnjevka	Bojan Subotić, Hrvoje Jurina	7.07.20
5. Bled	Miha Trojan, Andraž Jenko	7.22.90
6. Jadran/Ri	Vinko Polić, Jakov Cvitan	7.23.33
7. Trešnjevka	Alen Kamberović, Goran Špehar	7.42.64

I Gusar i Trešnjevka pomalo su razočarali.

Trka 133, 4 – SMA – FINALE A

1. Bled 1	Jani Klemenčič, Tomaž pirih, Grega Sračnjak, Miha Pirih	6.16.46
2. Trešnjevka	Krešimir Čuljak, Igor Francetić, Ante Kušurin, Ante Murer	6.17.74
3. Bled 3	Miha Janša, Igor Ronchi, Mitja Trkov, Matej Rugelnik(laki seniori)	6.30.15
4. Bled 2	Luka Pristov, Igor Černe, Ciril Bezjak, Grega Kavaš	6.37.67

Blejani su izdržali napad Trešnjevčana i pobijedili

FINALE B i C 11.4.2004

Trka 134, 1 x KMA – FINALE B

1. Trešnjevka	Luka Dragojević	4.27.75
2. Ljubljanica	Andraž Vasle Borštnar	4.36.17
3. Zagreb 2	Oskar Dragić	5.41.71

Ostali nisu startali

135, 2 x JMB – FINALE A

1. Bled 2	Simon Malej, Miha Golja	7.39.80
2. Bled 3	Žiga Pirih, Ahac Pazlar	7.52.48
3. Trešnjevka	Filip Kerne, Marko Lopuh	7.55.48
4. Trešnjevka	Maroje Ivanković, Denis Šmit	8.46.50

Posade Croatije nisu nastupile

Trka 136, 1 x JMB – FINALE B

1. Argo	Timoti Ivančić	8.11.77

Croatia Open još jednom odlično odrađena

2. Zagreb 2	Petar Halusek	8.25.99
3. Nautilus	Danijel Dragičevič	8.28.29
4. Zagreb 1	Petar Vojvodić	8.40.09

Borna Škovran i Antonio Matijašec nisu startali

Trka 137, 1 x JŽA – FINALE B

1. Arupinum	Dina Muratović	9.22.30
2. Arupinum	Chiara Malussa	9.30.84
3. Trešnjevka	Tena Koska	9.37.22
4. Arupinum	Gorana Čizmar	9.44.22
5. Arupinum	Lea Poropat	9.59.39
6. Arupinum	Noela Šetić	10.01.79

Trka 138, 1 x JMA – FINALE B

1. Drav.elekt.	Naje Jurše	8.01.87
2. Arupinum	Goran Čizmar	8.06.70
3. Piran	Jernej Pačelat	8.40.54

Juraj Gustinčić, Goran Špaleta, Ivan Pokos nisu start.

Trka 139, 1 x SMA – FINALE A

1. Bled 2	Anže Poljanec	7.52.33
2. Argo	Gregor Macarol	7.53.39

Trka 140, 2 x JMB – FINALE B

1. Trešnjevka	Filip Škobić, Viktor Kordej	7.57.41
2. Drav.Elekt.	Aljoša Krebs, Andrej Pavkovič	8.01.42
3. Piran	Matjaž Peric, Milan Kocjančič	8.03.11

Trka 141, 1 x JMB – FINALE B

1. Ljubljanica	Matevž Malešić	8.30.80
2. Piran	Tine Seljak	9.31.31

Priručnik koji se ne čita nego se svaka riječ «guta» naizust

Davne 1940. godine u nakladi tadašnjeg HVS-a izdan je prvi veslački priručnik u Hrvatskoj od olimpijca (OI, Berlin 1936) i prvog izbornika hrvatske reprezentativne vrste, Drage Matulaja. Svatko kome je došao taj priručnik u ruku (i danas) ostao je bez «daha» , gutajući rečenice i riječi i otvarajući nove vidike o sportu koji je, izvorno hrvatski a ne uvozni kao košarka, nogomet, rukomet, takewondu itd. Jer veslanje je bilo i ostalo «sport» naših ribara od Savudrije do Prevlake ili Kupe, Drave, Save i Dunava.

Palo je 64 godine čekanja da se na hrvatskim prostorima pojavi ponovno jedna knjiga, priručnik, koja «priča» čarobnu priču o veslanju našem izvornom sportu. Zar je trebalo toliko godina, da stigne pred naše oči jedan tako naoko jednostavan tekst ?

I božja sreća je da su se toga prihvatili braća Siniša i Nikša Skelin i hemingwejski običnim jezikom, jezikom svakodnevice, nadahnuto iz dubine srca i duše približili tako složeni «sport» javnosti.

narudžbe & info:
web: www.bracaskelin.com
e-mail: braca.skelin@st.htnet.hr
tel: 021.484.711
fax: 021.314.741

Tekst se čita naizust, u dahu, u trenu, bez stanke i tek kad ste pročitali posljednju rečenicu i pogledali posljednju fotografiju, shvatili ste, da ste bili «zarobljenici» nadahnutog (ivanja, uvođenja i upoznavanja u tajne veslačkog sporta. Tako mogu napisati samo oni koji su ušli u suštinu događanja, koji su shvatili svu složenost, dileme i jednostavnost jednog sporta. Sva njihova iskustva od one prve regate negdje u Kaštelanskom zaljevu, Rijeci Dubrovačkoj, Makarskoj, Jelsi, na Neretvi, Vela Luci pa dalje na Jarunu, Bledu, Muenchenu, Duisburgu, Luzernu, Sevilli, Milanu, Henleyu, Piedelucu, Seatlleu, Sidneyu, Tampereu, Glazgowu, Atlanti, St.Catharines itd., svi padovi i porazi, uspjesi i priznanja sažeti su i «sakrivaju» se u svakoj riječi ovog teksta.

Kako je to veslanje «jednostavno» ... I kada pročitate priručnik pažljivo, dobijete odmah volju staviti čamac na leda i vesla u ruke «skoknuti» do prvog pontona i zaveslati čas kasnije «iznad savršeno mirne površine dok čitav grad još spava» ! Tada ste «uronili u čarobni svijet veslanja», koje puno traži ali i neizmjerno mnogo daje.

I zato je veslanje sport, koje je neusporediv s ostalim sportovima, simbioza, spojnica čovjeka i prirode, napora i užitka.

A kome preporučiti ovaj priručnik, koji je konačno doživio svjetlo dana zahvaljujući braći Skelin, sinonimu hrvatskog veslanja dadašnjice ?

Svima. Početnicima, jer će na najjednostavniji način doznati što je veslački sport . Trenerima, da nađu u priručniku «ono», kako objasniti početnicima prve zaveslaje i tajne veslanja. Roditeljima veslača i veslačica, jer će kroz priručnik doznati sve «tajne» veslanja, sportom kojim se bave njihova djeca. Veslačkim djelatnicima i klubovima, jer će obogatiti svoju biblioteku kako kućnu tako i klubsku priručnikom, za kojim smo vapili a sada dobili zahvaljujući braću Skelin.

Čestitke braći Skelin ? Da i hvala Vam što ste učinili za hrvatsko veslanje i hrvatski sport. I na kraju želimo Vam žarko da u Ateni stignete na najvišu stepenicu. Vjerujemo u Vas.

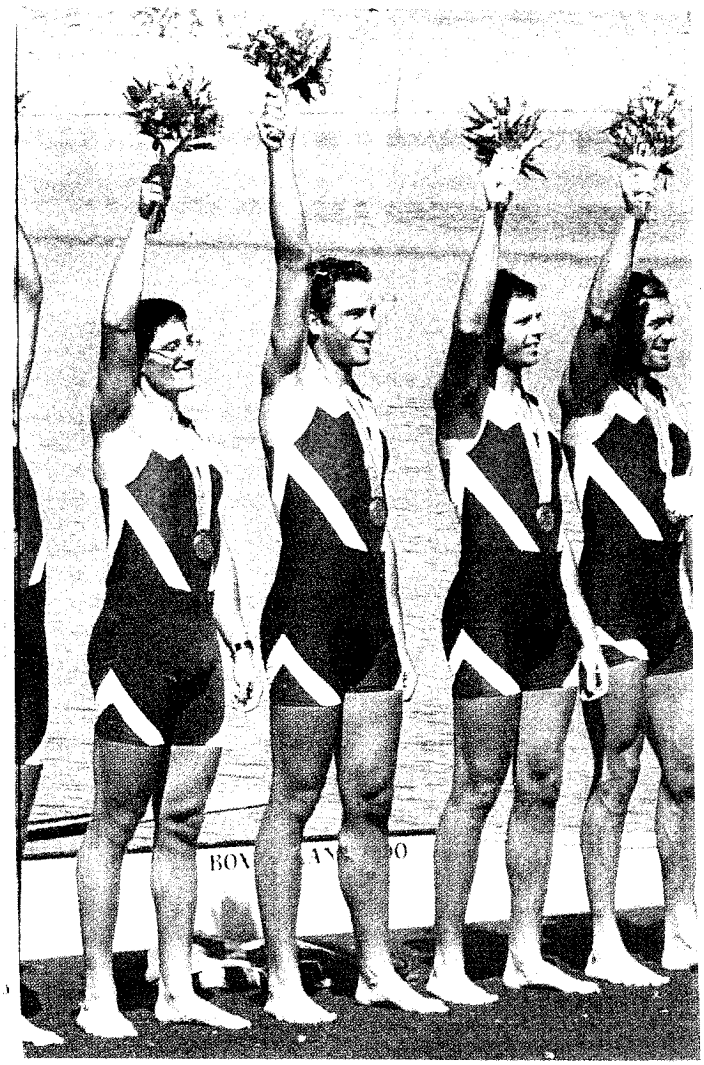

Siniša i Nikša Skelin
Sukoišanska 41, 21 000 SPLIT, e-mail: braca.skelin@st.htnet.hr
posjetite nas i na internetu: www.bracaskelin.com

Osnovnoškolska izborna natjecanja za PH počela su u riječkoj regiji

Nakon prošlogodišnjeg uspješno organiziranog prvog prvenstva osnovni škola Riječke regije u veslanju, ove godine po kišnom ali mirnom vremenu održano je i drugo prvenstvo. Staza je bila 500 metara dužine . Iako je gledatelja nedostajalo zbog lošeg vremena, uzbuđenja je bilo na pretek pogotovo među mladim veslačima. Mnogima je to bio prvi službeni nastup a osim toga, zastupali su svoju školu. Organizaciju su proveli članovi VK Jadrana i to vrlo uspješno. Tako je riječka regija dobila prve finaliste ovogodišnjeg prvenstva Hrvatske za osnovne škole, koji će nastupiti u Rovinju.

Ove godine nastupio je enormni broj osnovnih škola kao nikada do sada. Tko je sve nastupio :

1. OŠ Trnić – Deni Marinković, Dario Kos, Marko Čuković, Josip Brusić
2. OŠ Hreljin- Hrvoje Zoranović, Mario Čop, Aldo Ružić, Ivan Topljak
3. OŠ Vežica- Ivan Depolo, Igor Božić, Andrija Dajak, Borna Šojić
4. OŠ Centar – Marko Pereira, Amir Husanović, Danijel Fučak, Drago Frlan
5. OŠ Kozala – Marko Radivojević, Ela Vuherer, Filip Jakovac, Emilia Negra
6. OŠ Trsat – Dean Stanišić, Juraj Šekulja, Adrijan Damjanovič, Roman Čedić
7. OŠ Gornja Vežica – Sanjin Perić
8. OŠ Dolac – Sandro Legan

REZULTATI POJEDINIH UTRKA :

1 x samac

1. Dolac	Sandro Legan	1.44.0
2. Turnić	Josip Brusić	1.56.4
3. Gornja Vežica	Sanjin Perić	2.00.2

2 x dvojac na pariće

1. Heljin	Hrvoje Zoranović, Mario Čop	1.22.5
2. Centar	Marko Pereira, Amil Husanović	1.27.3
3. Vežica	Ivan Depolo, Andrija Dajak	1.48.3

4 + Yola – djevojke – proveslavanje staze

1. Grivice	Ema Šikić, Tea Šmitran, Sara Hrast, Lara Ivanovič	3.01.3

4 + Yola – utrka za treće mjesto

1. Vežica	Ivan Depolo, Igor Božić, Andrija Dajak, Borna Šojić	1.40.6
2. Turnić	Deni Marinković, Dario Kos, Marko Čuković, Josip Brusić	2.10.87

4 + Yola – utrka za prvo mjesto

1. Centar	Marko Pereira, Amil Husanović, Danijel Fučak, Drago Frlan	1.34.4
2. Hreljin	Hrvoje Zoranović, Mario Čop, Aldo Ružić, Ivan Topljak	1.40.0

KONAČNI PLASMAN PO EKIPAMA I BODOVI :

1. Centar	23 boda	2. Hreljin	21 bod
3. Vežica	14 bodova	4. Dolac	10 bodova
5. Turnić	8 bodova	6. Gornja Vežica	8 bodova

Bez bodova : OŠ Čavle, Grivice, Kozala i Trsat

ZDRAVSTVENI ZNAČAJ VESLAČKOG SPORTA

Piše : Martinčić Lidija, prof . kineziologije Živi i radi u Rovinju. Nastupala je za VK Arušpinum i Vk Zagreb. Sada već deset godina predsjednica VK Arupinum u Rovinju. Vrsni veslački stručnjak i dugo godina trenerica u svojem klubu . Svojevremeno višestruka prvakinja u samcu, dublu i četvercu Hrvatske i bivše Jugoslavije u razdoblju od 1964. do 1977. godine. Nastupila je i na ESP 1970. godine. Danas je predsjednica komisije za razvoj veslanja pri HVS i članica IO HVS-a.

Često imamo prilike slušati od pojedin ex veslača, čak od veslača koji su se kratkovremeno zadržali u veslačkom sportu, kako im je veslanje krivo za njihove zdravstvene tegobe. Nekoga boli kralježnica, netko ima probleme sa koljenima, netko je pretjerano t[illegible] i tako to ide jedno za drugim. Nitko od njih u stvari ne razmišlja o tome kako bi bilo sve u redu da su se nastavili baviti u dalje sportom (u ovom slučaju veslačkim), pa makar i u obliku rekreacije.

Na svjetskoj rang listi za pozitivno djelovanje sporta na zdravstvenu situaciju pojedinca, veslanje se nalazi na prvom mjesto. Nakon 25 do 30 minuta aeorobnog veslačkog rada i to barem tri puta tjedno u organizmu se pojavljuju sljedeće promjene.

1. Nakon 6 minuta prestanka takvog rada (veslanja), HDL (dobar kolesterol) naglo raste I poput metle istjerujeLDL (loš kolesterol). U stvari pročišćavaju se krvne žile i dozvoljavaju normalan protok krvi kroz cijeli organizam. To znači, da veslački sport, ima općenito visok udio u preventivi kardiovaskularnih bolesti.
2. U organizmu se stvaraju alfa dilatatori koji proširuju bronhije, tako da djeca i mladež zahvačeni bronhijalnom astmom, nakon određenog vremena, u potpunosti se izliječe. Naime, oni i dalje nose u sebi taj zdravstveni problemlanju, nikada se više ne pojavljuje.
3. Ispod kože nalazi se tekućina koja u dodiru sa sunčevim zrakama se pretvara u D vitamin. Taj vitamin je slabo prisutan u ishrani a bitan je za izgradnju koštane mase unutar organizma. Jedini put da se donjega dođe, je upravo putem sunca. Bavljenje veslačkim sportom, te stalnim dodirom sa sunčevim zrakama, automatski se jačaju kosti na način, da one budu otporne na određene specifične koštane bolesti, na prvom mjesto u spriječavanju osteoporoze.
4. Jača se cjelokupna mišična masa. Poznato je da i jačina mišičnog sustava utječe na jačinu ljudskog karaktera i odlučnost. Nije još registrirano da osoba s jakom muskulaturom izvrše samoubojstvo. Slab živčani sustav lako vodi u stanje depresije, dok osoba zahvačena takvim problemima doživljava veliki neugodnosti i to utječe skretanje prema lošim društvenim utjecajima.
5. Takvim radom, vremenom se količina krvi povečava do 2 litre. To znači da automatski i centralni živčani sustav bude bolje opkrvljen, što znači da će takav sportaš daleko kvalitetnije pratiti nastavni program kao uostalom i osoba koje su na radnom mjesto radeći svoj posao.
6. Visoki tlak, šečerna bolest i pretilnost prvi su uzrok zločudnih bolesti, pogotovo za ženske spolne organe. Veslanje uveliko prevenira sve tri spomenute nezdrave zdravstvene negativnosti. Kod veslačica u svijetu nigdje nije registrirana takva vrsta oboljevanja.
7. Poznato je, kako je vrlo bitno da se sačuva duljina kičmenog stupa. Kroz njega prolazi dobar dio živčanog sustava odgovoran za pravilan rad pojedinih organa i sustava u organizmu. Njihovo zgnječenje uslijed spuštanja kralježaka remeti normalan rad pojedinih organa. Stoji izreka koja s pravom tvrdi kako je čovjek mlad onoliko, koliko mu je mlada kralježnica. Veslanje svojim pokretima uveliko čuva duljinu kralježnice.
8. Veslanje svojim pokretima omogućava organizmu da se čisti u svim vidovima a također potiče sve žlijezde s unutarnjim izlučivanjem da pravilno djeluju .

Odavno nije bio zanimljiv Kup Dalmacije kao ove godine

DUBROVNIK

Treća regata Kupa Dalmacije bila je odlično organizirana u Rijeci Dubrovačkoj od strane domaćina VK Neptun. Ukupno je nastupilo 230 natjecatelja i 129 posada. Vrijeme je bilo oblačno ali bonaca na moru. Organizaciju samog natjecanja sproveli su Ivica Botica, Juraj Gamulin, Ljubo Vukičević, Ivo Despot, Željko Trzin, Toni Gamulin, Mirko Ivančić, Mirko Cvitanić i Toni Batinić (svi suci) a samu orgsnizaciju cijele regate članovi VK Neptuna.

Najveća atrakcija regate bila su braća Skelin, koji su svojim nastupom popularizirali veslanje među mladima.

Isto tako pomalo čudna odluka bila je od zadarskog Jadrana koji nije nastupio, tražeći promjenu termina regate, zbog obveza svojih veslača na nastupu u Zagrebu. Na taj način Jadran se isključio iz borbe za vrh. Šteta, jer veslačima je dobrodošla svaka regata i nastup.

Kaštelani pred sam početak regate u rijeci Dubrovačkoj.

Održana je također i Memorijalna trka četverca bez kormilara juniora na imenu Lukši Teloniću. Pehar je ovaj puta osvojila posada Kaštela u sastavu Poša, Bujas, Malbašić, Sabljić i korm. Mamić.

Dakle poslije ove regate ostaju dva takmaca za prvo mjesto Krka ili Gusar ??? Mornar ne «Veli Jože» više ne može pomaknuti s odličnog trećeg mjesta, a iza Mornara opet niz nepoznanica za veslačke «gurmane» prava poslastica. Nego dao rezultate i bodove ....

REZULTATI NATJECANJA SU SLJEDEĆI :

Trka 0, 1 x KŽA

1. Krka 1	AdrijanaTrzin	3.42.61
2. Krka 2	L.Šuperina	3.49.94
3. Gusar 1	Tea Vrtlar	4.01.44
4. Mornar	Katarina Čačija	4.05.19

Trka 1, 2 x JŽB

1. Krka 1	V.Peripa, M.Svirčić	0.00.00
2. Krka 2	J.Berač, Iva Grubišić	0.00.04

Trka 2, 4 x KMA

1. Mornar	Vedran Đonlić, Marin Domljanović, Tino Goleš, Petar Perkušić	3.01.70
2. Kaštela	J.Vrdoljak,D.Maretić, T.Tomić, H. Bralić	3.07.78
3. Neptun	Ivo Vlahušić, Matej Jurjević, Pero Vukas, Ivan Sulić	3.21.54

Trka 3, 4 + JMA

1. Kaštela 1	A.Poša,M.Bujas,D.Malbašić,H.Sabljić i korm. M.Mamić	6.19.17
2. Mornar 1	M.Barbarić,J.Peroš,A.Grgas,S.Rosandić i korm I.Babić	6.34.41

Trka 4, 2 x JMA

1. Gusar 1	Toni Alujević, Dino Babić	6.22.32
2. Biokovo	D.Pavlinović, Luka Srzić	6.30.27
3. Kaštela	M.Sabljić, M.Ivčević	6.34.33
4. Gusar 2	M.Ozretić, F.Brničević	6.39.17
5. Mornar	P.Petričević, I.Muslim	6.43.01
6. Ner.Gusar	M.Raić, P.Mateljek	7.05.39

Trka 5, 1 x JMB – 1. SKUPINA

1. Krka 1	Mišel Periša	7.03.69
2. Jelsa	Zvonimir Papp	7.12.93
3. Krka 3	Luka Grubišić	7.13.91
4. Neptun 1	Mateo Bukvić	7.25.74
5. Neptun	Neptun Zubčević	7.51.81

Trka 6, 1 x JMB – 2. SKUPINA

1. Mornar	Marin Mladinić	6.52.56
2. Krka 2	Marko Vlahov	6.56.40
3. Neptun 2	Damir Lujo	7.14.29
4. Biokovo 1	Toni Urlić	7.21.59
5. Gusar 1	Vedran Vrtlar	7.22.26

Trka 7, 2 x KŽA

1. Biokovo 1	Kate Trogrić, Ružica Bakota	4.04.90
2. Biokovo 2	Ružica Pavlinović, Nina Brzić	4.17.26

Trka 8, 1 x KMB – 1. SKUPINA

1. Krka 2	Andrija Grubišić	3.44.73
2. Gusar 1	Matej Giljanović	3.57.87
3. Kaštela 1	L.Žižić	4.00.17
4. Biokvo 2	Ivan Borić	4.03.50
5. Gusar 2	Šime Gulin	4.04.96
6. Krka 3	Krešo Baljkas	4.13.78
7. Mornar 2	Hrvoje Milinović	4.20.36

Trka 9, 1 x KMB – 2. SKUPINA

1. Ošjak 3	Mario Padovan	3.59.90
2. Mornar 1	Tomislav Škarpona	4.08.63
3. Kaštela 2	K.Ljubičić	4.10.34
4. Neptun 1	Ivan Vrhovac	4.24.02
5. Mornar 3	prevrtanje	

Trka 10, 1 x KMB – 3. SKUPINA

1. Krka 1	Ante Ković	3.43.68
2. Ošjak 1	Lovre Jakelić	3.53.90
3. Biokvo 1	Frane Antunović	3.56.77
4. Ošjak 2	Petar Surjan	3.59.46
5. Kaštela 3	T.Gotovac	4.17.18
6. Neptun	Marp Marković	4.25.61

Trka 11, 2 x JMB – 1. SKUPINA

1. Ošjak 1	Nino Surjan, Ante Andreis	6.26.70
2. Mornar 1	Marko Čatipović, Nikola Morić	6.27.81
3. Mornar 2	Ante Mandalinić, Luka Domljanović	6.53.82
4. Biokovo 1	Luka Matijašević, Ivan Roso	7.29.21

Trka 12, 2 x JMB – 2. SKUPINA

1. Kaštela 1	F.Klarić, I.Burić	6.30.92
2. Krka 1	Marko Borak, Zoran Polak	6.32.10
3. Krka 2	Stipe Palinić, Leonard Šare	6.33.54
4. Kaštela 2	B.Majić, I.Ljubičić	7.28.88

Trka 13, 1 x JMA – 1. SKUPINA

1. Gusar 2	Dino Babić	6.40.02
2. Ošjak 1	Vinko Maričić	6.43.16
3. Biokovo 2	Slobodan Gareljić	6.58.32
4. Biokovo 1	Luka Srzić	7.06.36
5. Biokovo 3	Ivan Kržnić	7.11.99
6. Kaštela 1	A.Jurlin	7.25.95

Trka 14, 1 x JMA – 2. SKUPINA

1. Gusar 1	Tomislav Alujević	6.36.93
2. Kaštela 2	M. Sabljić	7.05.10
3. Gusar 3	Željko Šalov	7.11.10
4. Ner.Gusar	Petar Mateljak	7.26.43

Trka 15, 4 + JMB

1. Krka 1	V.Gatara, M.Vukorepa, D.Lambaša, S.Čivljak i k. M.Pulić	6.20.05
2. Kaštela 1	I.Poša, B.Vujnović, M.Teklić, I.Parčina i k. M.Mamić	6.24.82
3. Gusar 1	.Petričević, D.Nakić, K.Mario,M.Taslak i k. K.Bulić	6.28.50
4. Mornar	B.Klarić, A.Milanović, R.Gizdić, I.Šimundić i k. B.Bašić	6.38.44

Trka 16, 2 x SMA

1. Biokovo 1	Jozo Čović, Fuilio Pilipetti	6.11.83
2. Gusar 1	Tonči Jelaska, Marko Kovačić	6.12.84
3. Mornar 1	Pero Petričević, Ivan Muslim	6.22.82
4. Kaštela 2	M.Ivčević, M.Bujas	6.30.12
5. Kaštela 1	G.Turković, J.Ivčević	6.30.69
6. Bikovo 2	Ivan-Ožić-Bebek, Joze Drviš	6.42.89

Trka 17, 2 – SMA

1. Gusar 1	Nikša Skelin, Siniša Skelin	0.00.00
2. Krka 1	Niko Bujas, Krešo Vudrag	0.02.92
3. Gusar 2	Silvio Šupić, Aleksandar Simović	0.05.48

Trka 18, 1 x KMA – 1. SKUPINA

1. Mornar 1	Danko Prgomet	3.32.93
2. Mornar 2	Hrvoje Jelovac	3.40.28
3. Mornar 3	Dino Čagalj	3.54.88
4. Biokvo 2	Ante Miloš	4.08.69

Trka 19, 1 x KMA – 2. SKUŠPINA

1. Krka 1	Hrvoje Petričević	3.35.64
2. Gusar 1	Zvonimir Batinić	3.40.38
3. Jelsa	Marino Dragičević	3.43.5
4. Biokovo 1	Ivan Andrijašević	4.09.1
5. Neptun 1	Andro Drašković	4.10.22

Trka 20, 4 + KMA

1. Gusar 1	J.Petrić, M.Plazibat, R.Zulin, B.Mijić i k. S.Ivanišević	3.14.95
2. Kaštela 1	Š.Topić, M.Radelj, M.Ljubić, M.Mamić i k. K.Ljubičić	3.27.96
3. Krka 1	J.Vuletin, T.Marinov, I.Pezić, Š.Bilić i k. M.Pulić	3.28.56
4. Neptun 1	A.Bačić, G.Mičeta, A.Drašković, V. Knežević i k. A.Kocmut	3.45.00
5. Gusar 2	A.Odak, R.Vuković, M.Sapunarić, I.Žurić i k. T.Dužević	3.46.49

Trka 21, 2 x KMA

1. Krka 1	N.Stipaničev, L.Rude	3.08.81
2. Mornar 1	T.Antičević, N.Stipanović	3.13.82
3. Gusar 1	T.Cvrlje, P.Vlak	3.18.54
4. Krka 2	F.Burazer, V.Krasić	3.20.94
5. Neptun 1	S.Jovančević, D.Lambaš	3.27.68
6. Neptun 2	D.Bakra, N.Gleđ	3.47.42

Trka 22, 2 – JMB

1. Gusar 1	I.Nejašmić, A.Banovac	0.00.00
2. Krka 1	I.Lokas, M.Gverić	0.01.38
3. Neptun 1	J.Marković, I.Grizelj	0.06.77
4. Neptun 2	S.Matijašević, I.Kljunak	0.08.56

Trka 23, 1 x JŽB

1. Krka 2	Lucija Crnogaća	7.02.11

Odavno nije bio zanimljiv Kup Dalmacije kao ove godine

2. Neptun 1	Ana Kapetanić	7.10.92
3. Krka 2	Ana Laća	7.41.77
4. Biokovo	Anita Pavlinović	7.56.80

Trka 24, 1 x JŽA

1. Krka 1	Marija Burazer	6.54.28
2. Gusar 1	Maja Ozretić	7.14.44

Trka 25, 1 x SŽA

1. Mornar 1	Magdalena Munitić	6.42.44
2. Krka 1	Martina Radečić	6.54.00

Trka 26, 1 x SMA – 1. SKUPINA

1. Gusar 3	Nikša Skelin	6.36.12
2. Gusar 2	Siniša Skelin	6.36.67
3. Kaštela 1	G.Turković	6.37.52
4. Mornar 1	Ivan Perasović	6.42.97

Gusari se pripremaju pred početak trka ali također i suci..

Trka 27, 1 x SMA – 2. SKUPINA

1. Gusar 1	Marko Kovačić	6.26.18
2. Ošjak	Vinko Maričić	6.27.55
3. Biokovo	Filip Filipettri	6.31.60
4. Biokovo 2	Jozo Čović	6.33.60

Trka 28, 2 x KMB – 1. SKUPINA

1. Neptun 1	M.Prigl, T.Kordić	0.00.00
2. Krka 1	M.Bedrica, T. Klanac	0.01.19
3. Mornar 1	V.Bilić, V.Polić	0.04.91
4. Biokovo 2	J.Lasić, K.Kovač	0.15.77
5. Kaštela 2	N.Skelin, I.Boljat	0.23.19
6. Gusar 2	F.Kušeta, P. Reić	0.37.47

Trka 29 2 x KMB – 2. SKUPINA

1. Biokovo 1	J.Glčibota, M.Andrijašević	3.32.87
2. Gusar 1	M.Mužinić, M.Ivančić	3.33.91
3. Kašterla 1	J.Poša, A.Drnasin	3.46.04
4. Jelsa	M.Gamulin, G.Matković	3.53.51
5. Neptun 2	M.Jovančević, M. Končić	4.31.20

STANJE U BODOVIMA NAKON 3. REGATE KUPA DALMACIJE PO KATEGORIJAMA

KATEGORIJA – KADETI

Klub	Split	Šibenik	Dubrovnik	Ukupno
1. Krka	65	71	86	222
2. Mornar	50	49	62	161
3. Gusar	33	67	59	159
4. Biokovo	26	34	47	107
5. Kaštela	14	32	50	96
6. Neptun	25	30	30	85
7. Jadran	29	42	-	71
8. Tisno	17	37	-	54
9. Jelsa	15	18	13	46
10.Ošjak	8	-	18	26
11.N.Gusar	0	-	0	-
12.Sv.Krševan	0	0	-	0

U kategoriji kadeta Krka je čvrsto zasjela na prvo mjesto a naredne dvije regate pokazat će tko ima bolje kadete u splitu Mornar ili Gusar. A sada vodi Mornar. Posebno su dobri mladi Makarani koji se nalaze naiznenađujuće odličnom četvrtom mjestu. Može se očekivati da će ovdje i ostati jer je sljedeća regata na «njihovom» terenu.

KATEGORIJA – KADETI / JUNIORI B

Klub	Split	Šibenik	Dubrovnik	Ukupno
1. Krka	115	132	152	399
2. Mornar	85	67	95	247
3. Gusar	58	75	84	217
4. Kaštela	30	58	72	160
5. Neptun	45	40	64	149
6. Biokovo	26	34	53	113
7. Jadran	49	64	-	113
8. Tisno	27	45	-	72
9. Jelsa	25	18	21	64
10.Ošjak	15	-	28	43
11.N.Gusar	0	0	0	0
12.Sv.Krševan	0	0	-	-

U ovoj kategoriji Krka je uvjerljivo najbolja. Međutim u «gradskom» splitskom obračunu Mornar je uvjerljivo odmakao Gusaru a iza njih slijede Neptun, vrlo solidno Biokovo. Šteta što nije nastupilo Tisno u Dubrovniku. Prognoza Sumnjamo da će doći do promjena ali nikad se nezna što priprema makarska «džemija» u Makarskoj.

KATEGORIJA JUNIORI A /SENIORI

Klub	Split	Šibenik	Dubrovnik	Ukupno
1. Gusar	74	80	89	243
2. Jadran	65	99	0	164
3. Mornar	43	47	49	130
4. Kaštela	14	41	48	103
5. Krka	28	28	44	100
6. Biokovo	24	18	44	86
7. Ošjak	10	0	11	21
8. Sv.Krševan	8	0	10	18
9. Tisno	0	8	8	16
10.Jelsa	0	0	0	0
11.Neptun	0	0	0	0
12.N.Gusar	0	0	0	0

Nakon izostanka Jadrana, Gusar je uvjerljivo preuzeo vodstvo u ovj kategoriji. Kako će završiti borba od 4 do 6. mjesta teško je prognozirati jer svi imaju šansu a pogtovo Biokovo, koje je iz tjedna u tjedan sve boljwe.

UKUPNO

Klub	Split	Šibenik	Dubrovnik	Ukupno
1. Krka	143	160	196	499
2. Gusar	132	155	173	460
3. Mornar	128	114	135	377
4. Jadran	114	163	-	277
5. Kaštela	44	99	120	263
6. Biokovo	50	52	97	199
7. Neptun	45	40	64	149
8. Tisno	27	53	-	80
9. Ošjak	25	-	44	69
10.Jelsa	15	18	21	54
11.Sv.Krševan	8	10	-	18
12.N.Gusar	0	0	0	0

U ukupnom poretku vrh je zadržala Krka a razlike su nešto veće prema Gusaru u odnosu prema Šibeniku. Međutim sada je Mornar čvrsto zasjeo na treće mjesto i to je pravi preporod ovog kluba, praktično u svim kategorijama. I sada se postavlja pitanje je li može Biokovo ugroziti čvrsta Kaštela i njezino peto mjesto ? Sve je moguće, jer je sljedeća regata u Makarskoj. Konačnog pobjednika ne možemo još proglasiti, jer se može dogoditi svašta u naredne dvije regate. Međutim ako bi Krka uspjela bio bi to veliki uspjeh šibenskog veslanja u ovoj godini.

Pobjednici 3. regate KUPA DALMACIJE sa osvojenim ukupnim bodovima pren pravilniku natjecanja su :

-Ukupni pobjednik bila je VK Krka sa 196 bodova
-Pobjednik u kategoriji kadeti osvojila je VK KRKA sa 86 bodova
-Pobjednik u kategoriji kadeti / juniori B osvojila je VK KRKA sa 152 boda
-Pobjednik u kategoriji juniori / seniori osvojio je HVK GUSAR sa 89 bodova

CEDEVITA SPORT
CEDEVITA SPORT
CEDEVITA SPORT

Zagreb Inter-city Regatta

Ovogodišnja Zagreb Inter-City regata (24/25.4.) i ove godine privukla je sve najbolje veslače i veslačice Hrvatske. Osim njih nastupili su i najbolji veslači iz SiCG, koji računaju na mogućnost plasmana na OI u Ateni.

Nastupilo je ukupno 32 veslačka kluba a održano je ukupno 35 disciplina. Zbog velikog broja posada u pojedinim disciplinama morala su biti održana i prednatjecanja. Organizacija natjecanja bila je odlično sprovedena usprkos lošem vremenu. Tek drugi dan vrijeme se doneklo smirilo i to je omogućilo mnogo ljepše i zanimljivije trke. Uz već poznata imena pojavile su se i mnoge nove nade pogotovo u mlađim kategorijama.

Trešnjevka je pobjednik u 4 x JMA.

Budući su glavne discipline ove regate prokomentirane od strane Igora Velimirovića ne bi ulazili u podrobnija razmatranja pojedinih trka. Međutim zbog važnosti ovog natjecanja dajemo pregled svih prednatjecanja kao i finalnih A i B utrka.

IMINACIJE 24. 4. – SUBOTA

Trka 1, 2 x JMB – 1. SKUPINA

1. Mladost	Ivan Sudić, Martin Sinković	7.13.41
2. Iktus	Bojan Malić, Dejan Kovač	7.14.83
3. Mornar	Marko Čatipović, Nikola Morić	7.19.12
4. Zagreb 2	Siniša Pribil, Petar Vojvodić	7.19.12
5. Croatia	Lovro Čerina, Luka Postružin	7.24.94
6. Ošjak	Anter Andreis, NinoSurjan	7.25.26

Trka 2, 2 x JMB – 2. SKUPINA

1. Croatia	Antonio Dujmović,Mislav Jelaković	
2. Kaštela	Ivan Burić, Frane Klarić	
3. Korana	Juraj Katušin, Zoran Cindsrić	
4. Iktus 3	Vjekoslav Kolobarić, Stjepan Pirić	
5. Neptun	Damir Lujo, Mateo Bukvić	
6. Trešnjevka	Filip Škobić, Filip Kerne	

Trka 3, 2 x jMB – 3. SKUPAINA

1. Trešnjevka	Damir Martin, Vuk Horvatić	7.16.22
2. Arupinum	Nickol Udovičić, Alen Arambašić	7.21.29
3. Krka	Marko Borak, Zoran Polak	7.29.12
4. Iktus 2	Petar Majić, Ivan Đurđević	7.32.87
5. Zagreb 1	Ante Gfojević, Matija Rajnović	7.41.76

Trka 4, 1 x JMA – 1. SKUPINA

1. Iktus	Mate Moguš	7.41.07
2. Istra	Uroš Zenzerović	7.44.55
3. Croatia	Juraj Gustinčić	7.53.09
4. Trešnjevka	Marko Kušurin	7.55.78

Trka 5 , 1 x J MA – 2. SKUPINA

1. Iktus 1	Ante Janjić	
2. Ošjak	Vinko maričić	
3. Korana 2	Mario Hajdinić	
4. Istra	Sandro Bjelogrlić	
5. Croatia	Lukas Jacobason	

Trka 6, 1 x JMA – 3. SKUPINA

1. Jadran/Ri	Michael Ban	7.43.57
2. Iktus 3	Goran Staščik	7.45.68
3.Krševan	Goran Špaleta	8.05.57
4. Arupinum	Goran Čizmar	8.08.37
5. Korana 4	Ljudevit Rustija	8.41.27

Trka 7, 1 x JMA – 4. SKUPINA

1. Korana 1	Tomislav Komučar	8.00.40
2. Iktus 5	Dejan Aman	8.05.20
3. Istra 3	Bojan Kalčić	8.07.84
4. Biokovo	Slobodan Gareljić	8.35.25

Trka 8, 1 x jMA – 5. SKUPINA

1. Mladost	Valent Sinković	7.50.97
2. Istra 4	Marko Iskra	7.53.76
3. Iktus 6	Luka Šakić	8.04.70
4. Croatia 2	Ivan Pokos	8.17.45

Trka 9, 1 x JMA – 5. SKUPINA

1. Trešnjevka	Hrvoje Jurina	7.35.09
2. Iktus 4	Dinko Moguš	7.39.44
3. Korana 3	Goran Cindrić	7.50.69
4. Biokovo	Luka Srzić	7.52.76

Trka 10, 2 – JMA – 1. SKUPINA

1. Jadran/Zd	Branko Begović, Marin Begović	7.15.72
2. Jadran/Ri	Roko Švast, Marin Bogdan	7.17.26
3. Zagreb 2	Matija Božić, Pavle Trbović	7.19.86
4. Mladost 3	Bojan Zibar, Ivan Šitum	7.33.93
5. Croatia	Goran Britvec, Juraj Žvčić	7.38.89
6. Trešnjevka	Jan Švarc, Matija Vuković	7.43.46

Trka 11, 2 – JMA – 2. SKUPINA

1. Mladost 1	Nikola Žunić, Ivana Bujas	7.12.07
2. Jadran/Zd	Ivan Dukić, Josip Stojčević	7.13.24
3. Zagreb 1	Ivan Čizmić,, krešo Vukižć	7.13.89
4. Kaštela	Hrvoje Sabljić, Darko Malbašić	7.34.98
5. Iktus 3	Pero Jaman, Matija Strujić	7.47.96

Trka 12, 2 – JMA – 3. SKUPINA

1. Iktrus 1	Dinko i Dejana Radmanić	7.10.31
2. Gusar	Silvio Šupić, Aleksandar Simović	7.13.02
3. Mladost	Josip Sremec, Domagoj Barlović	7.13.73
4. Jadran/Zd	Damir Mrkić, Josip Vidak	7.14.92
5. Zagreb	Goran Milekoviić, Karlo Horvat	7.48.61

Trka 13, 4 x KMA – 1. SKUPINA

1. Jarun	Luka Vresk, Damjan Novaković, Tomislav Prosinečki, Dario Radulović	3.45.00
2. Mladost	Vicko Roca, Fran Vuletić, Juraj Mavračić, Marijan Filipović	3.56.41
3. Trešnjevka	Josip Vukičević,Antun Vukičević, Ivan Halusek, Tomislav Svetlačić	4.04.98
4. Kaštela	Jure Vrdoljak, Dario Maretić, Šime Topić, Mate Mamić	4.16.14
5. Iktus	Dino Belić, Antonio Šerić, Valentino Broz, Juraj Kopić	4.20.22

Trka 14, 4 x KMA – 2. SKUPINA

1. Krka	Frano Burazer, Vlatko Krasić, Hrvoje Petričević, Marko Knez	3.31.68
2. Mornar	Marin Domljanović, Hrvoje Jelovac, Tino Goleš, Petar Perkušić	3.37.80
3. Mladost	Matija Sudić, Domagoj Šain, Marijan Uroić, Ivan Rom	3.50.30
4. Trešnjevka	Matej Hamata, Teo Škrpec, Marino Terek, Filip Bednjanec	4.02.54

Trka 15, 1 x KMA – 1. SKUPINA

1. Gusar	Zvonimir Batinić	4.07.82
2. Croatia	Mihael Britvec	4.09.44
3. Tisno	Mario Jelovčić	4.13.03
4. Krka	Andrija Grubišić	4.27.39
5. Gusar	Petar Vlak	4.32.27

Trka 16, 1 x KMA – 2. SKUPINA

1. Mornar	Danko Prgomet	4.15.03
2. Gusar	Tonči Cvrlje	4.18.2[illegible]
3. Krka	AnteKović	4.3[illegible]
4. Zagreb	Tomislav Rubinjoni	5.03.64

Trka 17, 2 X KŽA – 1. SKUPINA

1. Kor/Ikt	Marcela Milošević, Ivana Brkić	3.58.58
2. Iktus	Mateja Matić, Iva Balaž	4.07.72
3. Mladost	Petra Barlović, Helena Pavković	4.27.90
4. Trešnjevka	Rea Janda, Sanja Jakupović	5.15.40

Trka 18, 2 x KŽA – 2. SKUPINA

1. Krka	Adriana Trzin, Lucija Šuperina	4.05.21
2. Iktus	Ena Pretišanac, Maja Čavlović	4.10.03
3. Jarun	Azra Razvalić, Anamarija Mikinčić	4.10.34
4. Tisno	Jaka Jakovčev, Justina Milin	4.17.88

Trka 19, 2 – JMB – 1. SKUPINA

1. Kaštela	Frano Žunko, Josip Maretić	7.41.95
2. Krka	Ive Lokas, Mislav Gverić	7.44.21
3. Neptun	Jakša Marković, Ivan Grizelj	8.00.65
4. Croatia	Dean Brebrić, Miro Lažeta	8.05.15
5. Zagreb	Antonio Matijašec, Leon Dragić	8.06.34

Trka 20, 2 – JMB – 2. SKUPINA

1. Gusar	Ivan Nejašmić, Alen Banovac	7.29.92
2. Mladost	Antun Roca, Tomislav Holi	7.31.30
3. Neptun	Srđan Matijašević, Ivan Kljunak	7.38.43
4. Zagreb/Hrvoje	Turibak,ZvonimirRatkovski	7.44.67

Trka 21, 2 x JŽB – 1. SKUPINA

1. Arupinum	Noela Šetić, Dina Muratović	8.16.73
2. Krka	Viktoriaj Periša, Marija Svirčić	8.17.87
3. Mladost	Ana Prosinečki, Jelena Žunić	8.21.28
4. Croatia	Ivančica Živčić, Paula Šuk	8.23.12
5. Iktus	Antonija Martinčević, Marijana Blažević	8.41.20

Trka 22, 2 x JŽB – 2. SKUPINA

1. Krka	Lucijana Crnogaća, Jelena Berač	8.31.92
2. Mladost	Maša Zibar, Lucija Nuskern	8.33.57
3. Tisno	Iva Baica, Marica Olivari	8.42.12
4. Iktus	Mateja Lovrić, Mia Matković	8.52.49

Trka 23, 1 x SMA – 1. SKUPINA

1. SiCG	Čedomir Nikitović	7.27.15
2. Trešnjevka	Nikola Tomić	7.31.77
3. Mladost	Tomislav Ružić	7.32.07
4. Gusar	Hrvoje Barčot	7.39.89
5. Istra	Petar Banovac	7.45.50
6. Biokovo	Filip Filippeti	8.06.43

Trka 24, 1 x SMA – 2. SKUPINA

1.SiCG	Filip Filipić	7.40.67
2. Zagreb	Matija Cetinić	7.47.03
3. Mladost	Vito Čavrlj	7.47.03
4. Korana	Igor Vukičević	7.54.32
5. Istra	Srećko Grabovac	7.55.13
6. Biokovo	Jozo Čović	8.07.87

Trka 25, 1 x SMA – 3. SKUPINA

Zagreb Inter-city Regatta

1. Mladost	Luka Dragojević	7.34.30
2. Arupinum	Emil Žufić	7.36.78
3. Mornar	Ivan Perasović	7.40.76
4. Istra	Marco Franjul	7.45.36
5. Krševan	Marko Pešić	8.20.60
6. Zagreb	Matija Maček	8.21.39

Trka 26, 2 x JŽA – 1. SKUPINA

1. Iktrus	Ivan Jurić, Maja Anić	7.54.176
2. Mladost	Katarina Šebetić, Bojana Križnik	7.55.83
3. Istra	Ada Pervan, Anja Svečarovski	7.57.15
4. Korana	Marina Vrbanić, Marijana Perković	8.16.64

Trka 27, 2 x JŽA – 2. SKUPINA

1.Jar/Ikt	Petra Mrđenović, Ivana Jurić	8.00.23
2. Krka	Marija Burazer, Iva Grubišić	8.05.68
3. Tisno	Katarina Špadina, Tihana Bašić	8.12.64
4. Iktus	Lidija Toth, Mirela Logara	8.16.79

FINALE 24. 4. – SUBOTA

Trka 28, 2 x JMB – FINALE B

.. Mornar	Marko Čatipović,Nikola Morić	7.18.04
2. Korana	Juraj Katušin, Zoran Cindrić	7.26.86
3. Krka	Marko Borak, Zoran Polak	7.29.83
4. Iktus	Petar Majić, Ivan Đurđević	7.37.93

Trka , 2 x JMB – FINALE A

. Trešnjevka	Damir Martin, Vuk Horvatić	6.59.76
2. Mladost	Ivan Sudić, Martin Sinković	7.00.63
3. Arupinum	Nickol Udovičić, Alen Arambašić	7.15.27
4. Croatia/	Antonio Dujmović, Mislav Jelaković	7.20.73
5. Kaštela	Ivan Burić, Frane Klarić	7.28.84

Trka 30, 1 x JMA – FINALE B

1. Iktus	Goran Staščik	7.34.27
2. Ošjak	Vinko Maričić	7.35.82
3. Iktus	Dinko Moguš	7.40.97
4. Iktus	Dejan Aman	7.53.76
5. Istra	Uroš Zenzerović	8.07.31
6. Istra	Marko Iskra	8.09.13

Trka 31, 1 x JMA – FINALE A

1. Mladost	Valent Sinković	7.24.72
2. Jadrna/Ri	Michael Ban	7.27.70
3. Iktus	Ante Janjić	7.31.17
4. Trešnjevka	Hrvoje Jurina	7.31.76
5. Korana	Tomislav Komučar	7.32.58
6. Iktus	Mate Moguš	7.36.93

Trka 32, 2 – JMA – FINALE B

M st	Josip Sremec, Domagoj Barlović	7.13.24
Jadran/Zd	Damir Mrkić, Josip Vidak	7.18.71
Zagreb	Matija Božić, Pavle Trbović	7.21.57
Zagreb	Ivan Čizmić, Krešo Vukić	7.25.96
Mladost	Bojan Zibar, Ivan Šitum	7.30.95
Kaštela	Hrvoje Sabljić, Darko Malbašić	7.38.79

Trka 33, 2 – JMA – FINALE A

Jadran/Zd	Branko i Marin Begović	6.55.22
Jadran/Ri	Roko Švast, Marin Bogdan	7.01.81
Iktus	Dinko i Dejan Radmanić	7.03.44
Mladost	Nikola Žunić, Ivan Bujas	7.08.20
Gusar	Silvio Šupić, Aleksandar Simović	7.18.75

Trka 34, 8 + STUDENTICE

Hrv.stud.	Sanja Sabo, Tanja Dolenec, Lana Radočaj, Nikolina Mlinarić, Maja Radočaj, Ivan Beljo, Silva Šutalo Lana Bubenik i k. Kristina Ljubičić	7.47.38
Pravo	Sonja Zibar, Dina Vlahov, Tamara Zamaklar, Ivana Bralić, Andrea Šuprinović, Maja Gašparović, Ivana Rimac, Helena Remenar i k. Robert Pincević	7.52.13
FPZ	Antonia Trupinić, Marija Sušac, Iva Martinuš, Ivana Majdandžić, Jasminka Caktaš, Nikolina Radunić, Maša Zovko, Marina Gotovac i k. Vikot Leš	7.55.61
STOM	Tamara Opalić, Ivana Petrica, Katarina Radonić, Maja Nižić, Zoja Franulović, Iva Gadro, Eva Klarić, Irena Raković i k. Snježana Milešević	8.29.32
5. PMF	Sivija Vlah, Ana Knežević, Božena Buršić, Ivana Cetina, Maša Srebrić, Aniota Raukar, Dijana Cvitaš, Ivana Bošnjak i k. Ivana Gužvinac	8.41.70

Pobjednički pehar ostao je u Zagrebu.

Trka 35, 2 x SŽA – FINALE A

1. Iktus	Sonja Kešerac, Jasminka Brkić	7.44.54
2. Mladost	Diana Mikšić, Ives Ivkošić	7.53.66
3. Zagreb	Andrea Vlašić, Sanja Vazdar	8.34.86

Trka 36, 4 – VETERANI – FINALE A

1. Mla/Vu		3.24.00
2. Istra	Valter Turković, Eros Ipsa, Bernard Rovis, Dragan Belci	3.27.91
3. Nova	Antonio Buća, Ivan Bilandžić, Goran Mihovilović, Dinko Tvrtković	3.29.00
4. Nova	Branko Kuzele, Zlatko Buzina, Rikard Kanjera, Bojan Jelaković	3.40.93

Trka 37, 4 – VETERANI – FINALE A

1. Mla/Glj	Stjepan Matić, Vanja Agejev, Dean Girotto, Kerim Mujkić	3.26.88
2. Mladost	Vlado Križek, Darko Mikšić, Boris Cetinić, Božo Čulo	3.32.89
3. Tre/Vu	Ante i Srećko Grubišić Čabo, Vlado Danon, Đuro Posavec	3.42.70
4. Istra	Luka Žepina, Anđelko Radetić, Alek Stepčić, Aldo Šverko	3.43.15

Trka 38, 4 x KMA – FINALE B

1. Kaštela	Jure Vrdoljak, Dario Maretić, Šime Topić Mate Mamić	3.49.19
2. Trešnjevka	Matej Hamata, Teo Škrpec, Marino Terek, Filuip Bednjanec	4.05.07
3. Iktus	Dino Belić, Antonio Šerić, Valentino Broz, Juraj Kopić	4.12.97

Trka 39, 4 x KMA – FINALE A

1. Krka	Frane Burazer, Vlatko Krasić, Hrvoje Petričević, Marko Knez	3.27.94
2. Mladost	Matija Sudić, Domagoj Šain, Marijan Uroić, Ivan Rom	3.37.64
3. Mornar	Marin Domljanović, Hrvoje Jelovac, Tino Goleš, Petar Perkušić	3.42.00
4. Jarun	Luka Vresk, Damjan Novaković, Tomislav Prosinečki, Dari Radulović	3.44.36
5. Mladost	Vicko Roca,Fran Vuletić, Juraj Mavračić, Marijan Filipović	4.01.01
6. Trešnjevka	Josip Vukičević, Antun Vukičević, Ivan Halusek, Tomislav Svetličić	4.04.72

Trka 40, 1 x KMA – FINALE B

1. Krka	Andrija Grubišić	4.14.19
2. Gusar	Petar Vlak	4.31.19

Trka 41, 1 x kMA - FINALE A

1. Croatia	Mihael Britvec	3.59.56
2. Mornar	Danko Prgomet	4.02.98
3. Tisno	Mario Jelovčić	4.05.97
4. Gusar	Zvonimir Batinić	4.10.20
5. Gusar	Tonći Cvrlje	4.25.59
6. Krka	AnteKović	4.36.63

Trka 42, 2 x KŽA – FINALE A

1. Kor/Ikt	Marcela Milošević, Ivana Brkić	3.55.86
2. Krka	Adrian Trzin, Lucija Šuperina	4.01.24
3. Jarun/	Azra Razvalić, Anamarija Mikinčić	4.07.31
4. Iktus	Mateja Matić, Iva Balaž	4.12.87
5. Iktus	Ena Pretišanac, Maja Čavlović	4.18.41
6. Mladost	Petra Bartolović, Helena Pavković	5.11.94

Trka 43, 2 – JMB – FINALE B

1. Zagreb	Hrvoje Turibak, Zvonimir Ratkovski	7.49.32
2. Zagreb	Antonio Matijašec, Leon Dragić	8.14.55
3. Croatia	Dean Brebrić, Miro Lažeta	8.16.65

Trka 44, 2 – JMB - FINALE A

1. Gusar	Ivan Nejašmić, Alen Banovac	7.29.00
2. Neptun	Srđan Matijašević, Ivan Kljunak	7.35.29
3. Kaštela	Frane Žunko, Josip Maretić	7.36.03
4. Krka	Ive Lokas, Mislav Gverić	7.52.63
5. Neptun	Jakša Marković, Ivan Grizelj	8.12.37
6. Mladost	Antun Roca, Tomislav Holi	diskv.

Trka 45, 8 + JMB - FINALE A

1. Jadran/Zd	Frane Kalcina, Marko Petani, Vanja Bušić, Ante Pavić, Stanko Eškinja, Mate Jurin, Mihovil Bogdanić i k. Ivan Matešković	6.21.65
2. Mladost	Marko Stilinović, Domagoj Kalman, Mislav Skrepnik, Egon Vedriš, Mario Antić, Martin Sinković, Stjepan Matić, Mislav Jordanić i k. Krunosalv Šešet	6.27.08
3. Jadran/Ri	Hrvoje Zenzerović, Ivan Dušević, Boško Sjerić, Goran Kauzlarić, Dražen Dežić, Niko Petković, Angelo Šuperina, Damir Radović i k. Luka Odović	6.29.89
4. Zagreb	Marko Tot, Jura Horvat, Petar Halusek, Siniša Pribl, Bruno Rihtarić, Marko Bubalović, Tibor Jurković, Marko Sitoglavić i k. Oskar Dragić	6.37.39
5. Mornar	Borisa Klarić, Josip Peroš, Mario Barbarić, Luka Domljanović, Ante Mandalinić, Ante Milanović, Roko Gizdić, Ivan Šimundić i k. Hrvoje Milinović	6.40.23
6. Gusar	Marko Erceg, Ante Milić, Tomislav Gačina, Karlo Čukušižć,Luka Petričević, Mario Krolo, Domagoj Nakić, Marko Taslak i k. Rino Klombatović	6.44.92

Trka 46, 2 x JŽB – FINALE B

1. Croatia	Ivančica Živčić, Paula Šuk	9.03.64

Trka 47, 2 x JŽB - FINALE A

1. Krka	Lucijana Crnogaća, Jelena Berač	8.00.26
2. Mladost	Maša Zibar, Lucija Nuskern	8.05.81
3. Arupinum	Noela Šetić, Dina Muratović	8.10.45
4. Krka	Viktorija Periša, Marija Sviržić	8.20.92
5. Mladost	Ana Prosinečki, Jelena Žunić	8.23.30
6. Tisno	Iva Baica, Marica Olivari	8.26.92

Trka 48, 1 x SMA - FINALE B

1. Mladost	Tomislav Ružić	7.31.16
2. Gusar	Hrvoje Barčot	7.35.156
3. Istra 3	Marco Franjul	7.42.01
4. Mladost	Vito Čavrlj	7.44.40
5. Mornar	Ivan Perasović	7.53.34

Trka 49, 1 x SMA - FINALE A

1. SiCG	Filip Filipić	7.17.38
2. SiCG	Čedomir Nikitović	7.21.77
3. Mladost	Luka Dragojević	7.25.86
4. Trešnjevka	Nikola Tomić	7.28.95
5. Arupinum	Emil Žufić	7.37.23
6. Zagreb	Matija Cetinić	nije startao

Trka 50, 2 – SMA – FINALE A

1. Gusar 1	Siniša Skelin, Nikša Skelin	6.33.32
2. SiCG	Nikola Stojić, Mladen Stegić	6.34.82
3. SiCG	Đorđe Višacki, Ivan Smiljanić	6.49.61
4. Gusar 3	Jure Mrduljaš, Milan Ražov	7.16.24
5. Trešnj.	Damir Rupčić, Domagoj Telišman	7.23.11

Trka 51, 2–SMB –FINALE A (čamci 5 i 6 su SLMB)

Zagreb Inter-city Regatta

1. Jadran/Zd	Filip Eškinja, Hrvoje Eškinja	7.01.36
2. Krka	Niko Bujas, Krešo Vudrag	7.03.75
3. Mladost	Aleksandar Žigić,Tomislav Pančić	7.04.93
4. Zagreb	Krešo Mršić, Alan Agatić	7.05.26
5. Zagreb	Ivan Milković, Ivor Šimić	7.16.24
6. Zagreb	Marko Sopić, Goran Vazdar	7.44.98

Trka 52, 2 x JŽA – FINALE A

1. Istra	Ada Pervan, Anja Svečarovski	7.35.93
2. Iktus	Ivan Jurić, Maja Anić	7.39.70
3. Jar/Ikt	Petra Mrđenović, Ivana Jurić	7.43.89
4. Mladost	Katarina Šebetić, Bojana Križnik	7.48.39
5. Krka	Marija Burazer, Iva Grubišić	8.01.57
6. Tisno	Katarina Špadina, Tihana Bašić	8.12.79

Trka 53 – 8 + STUDENTI

1. EKO	Ante Čulo, Damir Petrović, Luka Čulo, Jakša Krišto, Ivan Cvitan, Matko Starčević, Edvard Vondra, Damir Rupčić i k. Staša Rosić	6.17.42
2. FSB	Stjepan Markezić, Niko Skala, Nikola Karadža, Miodrag Oblaković, Luka Biondić, Edin Duboković, Danijel kereković, Filip lega i k. ?	6.32.86
3. FER	? ?	6.37.49
4. PRAVO	Segio Nežić, Luka Šimunov, Ivan Cicvarić, Krešimir Bilić, Igor Metelko, Marko Mijat, Matija Saftić, Duje Nazlić i k. Robert Pincetić	6.50.98
5. FIL	Andrija Mijačika, Nebojša Lujanović, Lovro Slunjski, Hrvoje Stojić, Branimir Bekavac, Miljenko Čorak, Siniša Prekratić, Janos Liko i k. Krunoslav Koprivnjak	6.51.95

Da se što bolje i uspješnije sprovede ovogodišnja Zagreb Inter-City Regata potrebno je zabilježiti organizacijski odbor. Bili su to : Branimir Bašić 8predsjednik), Slavko Mezdjić (Dopredsjednik), Srećko šuk (tajnik) i članovi Julije boroša, Ante Breko, Renato Grgin, Damir Halužan, Mislav Hranilović, Mario Janković, Josip Kostelić, TomislavMarković, Boris Martin, Tanja Matoc, Mladen Mihovilić, Duško Popović, Rudolf Starić, Milivoj Slapničar, Ljubimko Šimičić i Vladimir Šubić.

Sudačka služba radila je u sastavu : Mladen Mihovilić (voditelj službe) i članovi Tomislav Baumgartner, Hrvoje Brenc, Bojan Dejanović, Ivo Despot, Dean Girotto, Rikardo unov, Biserka Konečny, Mladen arinović, Tajana Nosić – Kostelić, Zlatko Pasarić, Zlatko Pirić, Boris Rihtar, Anita Tripalo i Ljubo Vukičević.

ELIMINACIJE 25. 4. NEDJELJA

Trka 3, 2 x JMA – 1. SKUPINA

1. Gusar	Dino Babić, Tomislav Alujević	6.59.56
2. Trešnjevka	Bojan Subotić, Hrvoje Jurina	7.04.53
3. Jadran/Ri	Vinko Polić, Michael Ban	7.06.27
4. Istra	Uroš Zenzerović, Sando Bjelogrlić	7.09.16
5. Arupinum	Nickol Udovičić, Goran Čizmar	7.15.12
6. Mornar	Pero Petričević, Ivan Muslim	7.28.63

Trka 4, 2 x jMA - 2. SKUPINA

1. Iktus	Ante Janjić, Mate Moguš	7.12.08
2. Korana	Tomislav Komučar, Mario Hajdinić	7.14.08
3. Trešnjevka	Marko Kušurin, Alen Kamberović	7.15.43
4. Biokovo	Danko Pavlinović, Luka Srzić	7.16.21
5. Istra	Marko Iskra, Bojan Kalčić	7.25.37
6. Gusar	Marin Ostojić, Filip Brničević	7.25.81
7. Zagreb	Vedran vedriš, Matija Blažanin	7.42.75

Trka 5, 1 x JŽB – 1.SKUPINA

1. Krka	Marija Svirčić	8.58.79
2. Jarun	Kristina Valentić	9.13.20
3. Arupinum	Dina Muratović	9.22.33
4. Jadran/Ri	Alina petrović	9.28.27

Trka 6, 1 x jŽB – 2. SKUPINA

1. Krka	Lucijana Crnogaća	9.42.30
2. Arupinum	Chiara Malusa	9.54.78
3. Tisno	Anđela Malizija	10.36.77

Trka 7, 1 x JŽB – 3. SKUPINA

1. Mladost	Bojana Križnik	9.19.26
2. Zagreb	Ivana Robić	9.30.27
3. Trešnjevka	Tena Koska	9.44.92
4. Krka	Ana Laća	9.45.34

Trka 8, 1 x JŽB - 4. SKUPINA

1. Neptun	Ana Kapetanić	9.01.53
2. Mladost	Maša Zibar	9.16.48
3. Trešnjevka	Ana Borović	9.19.11
4. Arupinum	Noela šetić	9.23.51

Trka 9, 1 x JŽB – 5. SKUPINA

1. Istra	Anja Svečarovski	8.56.78
2. Krka	Iva Grubišić	9.08.83
3. Mladost	Lucija Nuskern	9.09.08
4. Croatia	Ivančica Živčić	9.59.87

Trka 10, 1 x JŽB – 6. SKUPINA

1. Croatia	Paula Šuk	9.27.55
2. Mladost	Maja Agatić	9.36.27
3. Trešnjevka	Andrea Milardović	10.02.98

Trka 11, 4 x JMB – 1. SKUPINA

1. Krka	Stipe Palinić, Leonard Šare, Marko Vlahov, Luka Grubišić	7.03.26
2. Trešnjevka	Vuk Horvatić, Tihomir Špehar, Tin Smrekar, Ivan Klicper	7.10.55
3. Jadran/Ri	Boško Sjerić, Dražen Dežić, Angelo Superina, Damir Radović	7.18.63
4. Iktus	Dominik Wolfl, Jura Omrčen, Dino Radišić, Branimir Tretinjak	7.33.03

Trka 12, 4 x JMB – 2. SKUPINA

1. Mladost	Ivan Sudić, Martin Sinković, Stjepan Matić, Bojan Katnić	7.01.26
2. Trešnjevka	Sven Mujadžić, Vedran Hrgović, Ivan Štefanac, Marko Lopuh	7.12.12
3. Neptun	Damir Lujo, Ante Potrebica, Antun Dasovac, Mateo Bukvić	7.18.87
4. Croatia	Nikola brenc, Miro Lažeta, Filip Forster, Ivan Maurović	7.24.26

Trka 13, 1 x JŽA – 1. SKUPINA

1. Istra	Ada Pervan	8.48.66
2. Jarun	Petra Mrđenović	8.57.91
3. IKtus	Iva Ižaković	9.00.75
4. Krka	Marija Burazer	9.02.15
5. Mladost	Darija Ječmenjak	9.54.16

Trka 14, 1 x JŽA – 2. SKUPINA

1. Mladost	Katarina Šebetić	8.42.71
2. Istra	Maja Šimonović	8.56.78
3.Iktus	Maja Anić	9.01.39
4. Iktrus	Ivana Jurić	9.16.11
5. Gusar	Maja Ozretić	9.35.49
6. Tisno	Ivanica Pavlov	9.59.43

Trka 15, 2 x SMA – 1. SKUPINA

1. Mladost	Bojan Žugić, Davorin Šindler	7.11.21
2. SiCG	? ?	7.13.62
3. Istra	Petar Banovac, Marco Franjul	7.23.68
4. Mladost	Vito Čavrlj, Tomislav Pančić	7.30.61
5. Mornar	Ivan Perasović, Marko Sanader	7.33.66

Trka 16, 2 x SMA – 2. SKUPINA

1. Mladost	Tomislav Ružić,Lenko Dragojević	7.19.04
2. Biokovo	Joze Čović, Filip Filippeti	7.26.53
3. Korana	Domagoj Milaković, Igor Vukičević	7.26.93
4. Jadran/Ri	Robert Fučak, Kristijan Bradičić	7.37.53

Trka 17, 2 x KMA – 1. SKUPINA

1. Krka	Franc Burazer, Vlatko Krasić	3.43.47
2. Gusar	Tonći Cvrlje, Zvonimir Batinić	3.45.04
3. Trešnjevka	Luka Dragojević, Lovro Rude	3.51.87
4. Krka	Nikola Stipaničev	3.54.56
5. Mladost	Matija Sudić, Domagoj Šain	4.00.42
6. Mladost	Fran Vuletić, Marijan Filipović	4.18.65
7. Trešnjevka	Marino terek, Filip Bednjanec	4.23.44

Trka 18, 2 x KMA – 2. SKUPINA

1. Mornar	Teo Antičević, Nikola Stipanović	3.52.44
2. Krka	Hrvoje Petričević, Marko Knez	3.56.00
3. Mladost	Marijan Uroić, Ivan Rom	4.00.17
4. Croatia	Mihael Britvec,Dean Osmančević	4.01.82
5. Trešnjevka	Antun i Josip Vukičević	4.23.69
6. Iktus	Dino Belić, Juraj Kopić	4.31.88
7. Trešnjevka	Ivan Halusek, Tomislav Svetlačić	4.35.07

Trka 19, 1 x SŽA – 1. SKUPINA

1. Iktus	Mirna Rajle Brođanac	8.23.75
2. IKtus	Jasmina Brkić	8.30.67
3. Mladost	Diajana Mikšić	8.32.28
4. Mornar	Magdalena Munitić	8.34.48
5. Krka	Martina Radečić	9.31.47

Trka 20, 1 x SŽA – 2. SKUPINA

1. Iktus	Sonja Kešerac	8.47.23
2. Jadran/Ri	Iva Nadalin	8.57.57
3. Mladost	Ives Ivkošić	9.13.94
4. Trešnjevka	Lana Bubenik	9.44.37

Trka 21, 1 x JMB – 1. SKUPINA

1. Mladost	Valent Sinković	8.16.84
2. Iktus	Dejan Kovač	8.19
3. Korana	Ivor Joksović	8.45.37
4. Zagreb	Antonio Matijašec	9.25.76

Trka 22, 1 xJMB – 2. SKUPINA

1. Mladost	Tomislav Hodi	8.08.52
2. Arupinum	Alen Arambašić	8.22.47
3. Korana	Zoran Cindrić	8.27.80
4. Zagreb	Petar Halusek	8.38.71

Trka 23, 1 x JMB – 3. SKUPINA

1. Trešnjevka	Damir Martin	7.43.97
2. Mornar	Marin Mladinić	7.49.74
3. Ošjak	Ante Andreis	8.12.75
4. Iktus	Petar majić	8.35.72

Trka 24, 1 x JMB – 4. SKUPINA

1. Iktus	Luka Šakić	8.04.23
2. Korana	Juraj Katušin	8.05.45
3. Ošjak	Nino Surjan	8.21.39
4. Zagreb	Leon Dragić	8.59.53

Trka 25, 1 x jMB – 5. SKUPINA

1. Korana	Sven Bohnec	7.57.74
2. Croatia	Luka Postružin	8.00.32
3. Iktus	Bojan Malić	8.02.78

Trka 26, 1 x JMB – 6. SKUPINA

1. Krka	Mišel Periša	8.13
2. Jarun	Borna Škovran	8.24.99
3. Zagreb	Bruno Rihtarić	8.52.75

Trka 27, 4 – JMB – 1. SKUPINA

1. Mladost	Mario Antić, Domagoj Kalman, Antun Roca, Mislav Jordanić	7.05.69
2. Croatia	Dean brebrić, Mislav Jelaković, Antonio Dujmović, Lovro Čerina	7.07.32
3. Zagreb	Hrvoje Tribak, Zvonimr Ratkovski, Matija Rajnović, Ante Gojević	7.10.28
4. Neptun	Jakša Marković, Ivan Grizelj, Srđan Matijašević, Ivan Kljunak	7.17.42
5. Jadran/Ri	Ivan Dušević, Goran kauzlarić, Hrvoje Zoranović, Niko Petković	7.21.09

Trka 28, 4 – JMB – 2. SKUPINA

1. Zagreb	Jura Horvat, Marko Tot, Siniša Pribl, Petar Vojvodić	6.57.93
2. Jadran/Zd	Frano Kalcina, Marko Petani, Vanja Bušić, Ante Pabvić	6.59.65
3. Krka	Vedran Gatara, Martin Vukorepa, Domagoj Lambaša, Simon Čivljak	7.07.07
4. Iktus	Ivan Đurđević, Vjekoslav Kolobarić, Stjepan Pirić, David Šain	7.09.87
5. Kaštela	Ivan burić, Frane Žunko, Josip Maretić, Frane Klarić	7.22.30

FINALE 25. 4. NEDJELJA

Zagreb Inter-city Regatta

Trka 29, 4 - JMA – FINALE A

1.	Jadran/Zd Ivan Dukić, Josip Stojčević, Marin Begović, Branko Bergović	6.24.13
2.	Ikt/Ja-Ri ? ?	6.37.77
3.	Iktus Dejan i Dinko Radmanić, ? , ?	6.39.34
4.	Gusar Silvio Šupić, Aleksandar Simović, Alena Banovac, Ivan Nejašmić	6.47.62
5.	Mladost Nikola Žunić, Ivan Bujas, Josip Sremec, Domagoj Barlović	6.47.93
6.	Zagreb Ivan Čizmić, Krešo Vukić, Pavle Trbović, Matija Božić	6.52.45

Trka 30, 2 x JMA – FINALE B

1.	Arupinum Nickol Udovičić, Goran Čizmar	7.07.60
2.	Biokovo Danko Pavlinović, Lukla Srzić	7.19.66
3.	Mornar Pero Petričević, Ivan Muslim	7.19.97
4.	Gusar Marin Ostojić, Filip Brinčević	7.28.32
5.	Istra Uroš Zenzerović, Sanda Bjelogrlić	7.50.27
6.	Istra Marko Iskra, Bojan Kalčić	8.09.26

Trka 31, 2 x JMA – FINALE A

1.	Trešnjevka Bojan Subotić, Hrvoje Jurina	6.50.11
2.	Jadran/Ri Vinko Polić, Michael Ban	6.52.42
3.	Iktus Ante Janjić, Mate Moguš	6.56.57
4.	Gusar Dino babić, Tomislav Alujević	6.58.13
5	Korana Tomislav Komučar, Mario Hajdinić	7.01.96
6.	Trešnjevka Marko Kušurin, Alen Kamberović	7.28.85

Trka 32, 1 x JŽB – FINALE

1.	Mladost Maša Zibar	9.19.75
2.	Mladost Maja Agatić	9.22.59
3.	Jarun Kristina Valentić	9.24.47
4.	Krka Iva Grubišić	9.28.27
5.	Arupinum Chiara Malusa	9.40.12
6.	Zagreb Ivana Robić	9.54.54

Trka 33, 1 x JŽB – FINALE A

1.	Krka Lucijana Crnogaća	8.37.80
2.	Neptun Ana Kapetanić	8.53.22
3.	Istra Anja Svečarovski	8.55.28
4.	Krka Marija Sviržić	9.12.08
5.	Croatia Paula Šuk	9.12.66
6.	Mladost Bojan Križnik	9.18.30

Trka 34, 4 x jMB – FINALE A

1.	Mladost Ivan Sudić, Martin Sinković, Stjepan Matić, Bojan Katnić	6.45.66
2.	Jadran/Ri Boško Sjerić, Dražen Dežić, Angelo Superina, Damir Radović	6.49.59
3.	Trešnjevka Vuk Horvatić, Tihomir Špehar, Tin Smrekar, Ivan Klicper	6.51.20
4.	ka Stipe Palinić, Leonard Šare, Marko Vlahov, Luka Grubišić	6.54.25
5.	Trešnjevka Sven Mujadžić, Vedran hrgović, Ivan Štefanac, Marko Lopuh	7.04.50
6.	Neptun Damir Lujo, Ante Potrebica, Antun Dasovac, Mateo Bukvić	7.23.96

Trka 35, 1 x JŽA – FINALE A

1.	Iktus Ivana Jurić	8.56.72
2.	Krka Marija Burazer	9.10.56
3.	Gusar MajaOzretić	9.32.21
4.	Tisno Ivanica Pavlov	10.07.12

Trka 36, 1 x JŽA – FINALE A

1.	Mladost Katarina Šebetić	8.25.49
2.	Iktus Masja Anić	8.44.81
3.	Istra Ada Pervan	8.48.41
4.	Jarun Petra Mrđenović	8.51.46
5.	Istra Maja Šimonović	9.04.38
6.	Iktus Iva Ižaković	9.10.90

Trka 37, 1 x KŽA – FINALE A

1.	Krka Adriana Trzin	4.17.57
2.	Iktus Ivana Brkić	4.21.96
3.	Korana Marcela Milošević	4.22.33
4.	Iktus Mateja Matić	4.39.58
5.	Medulin Iva Dadić	4.45.97
6.	Mornar Katarina Čačija	4.46.42
7.	Tisno Jaka jakovčev	5.18.60

Trka 38, 4 – SMA – FINALE A

1.	SiCG Nikola Stojić, Mladen Stegić, Đorđe Višacki, Ivan Smiljanić	6.16.43
2.	SiCG Veljko Urošević, Nenad Babović, Goran Nedeljković, Miloš Tomić	6.19.71
3.	Trešnjevka Krešimir Čuljak, Igor Francetić, Ante Kušurin, Ante Murer	6.21.69
4.	Mla/JZd Frane Niseteo, Hrvoje Marić, Petar Lovrić, Ivan Rebić	6.29.17
5.	Zagreb Krešimir Mršić, Alen Aghatić, Ivor Šimić Ivan Milikovic	7.05.26

Trka 39, 2 x SMA – FINALE B

1.	Mornar Ivan Perasović, Marko Sanader	7.15.85
2.	Jadran/Ri Robert Fučak, Kristijan Bradičić	7.43.45

Trka 40, 2 x SMA - FINALE A

1.	Mladost Bojan Žugić, Davorin Šindler	6.39.35
2.	Mladost Tomislav Ružić, Lenko Dragojević	6.45.50
3.	SiCG Čedomir Nikitović, Filip Filipić	6.50.90
4.	Istra Petar Banovac, Marco Franjul	6.51.62
5.	Korana Doamgoj Milaković, Igor Vukičević	7.18.36
6.	Biokovo Joze Čović, Fili Filippeti	7.20.50

Trka 41, 1 x VETERANI – FINALE A

1.	Trešnjevka Zlatko Pogačić	3.55.73
2.	Jarun Rikardo Grzunov	4.03.67
3.	Mladost Goran Nuskern	4.09.50
4.	Mladost Boris Cetinić	4.12.66
5.	Mladost Branko Deak	4.26.29
6.	Jarun Juleje Boroša	4.34.62
7.	Trešnjevka Marijan Kalan	4.35.19

Trka 42, 2 – VETERANI – FINALE A

1.	Medulin Aleksandar Naumović, Mladen Pavelić	3.42.69
2.	Mladost Kerim Mujkić, Stjepan medić	3.45.27
3.	Mladost Hrvoje Sagrak, branko Markota	3.46.65
4.	Trešnjevka Ante i Srećko Grubišić Ćabo	3.47.59

Trka 43, 2 – VETERANI - FINALE A

1.	Mladost Radovan Radonić, Vanja Agejev	3.44.51
2.	Nova Branko Kuzele, Zlatko Buzina	3.54.85
3.	Nova Antonio Buća, Ivica Bilandžić	4.03.75
4.	Nova Rikard kanjera, Bojan Jelaković	4.05.69

Trka 44, 2 x KMA – FINALE A

1.	Krka Nikola Stipaničev, Lovre Rude	4.00.43
2.	Croatia Mihael Britvec,Dean Osmančević	4.00.69
3.	Mladost Matija Sudić, Domagoj Šain	4.03.43
4.	Mladost Fran Vuletić, Marijan Filipović	4.16.58
5.	Iktus Dino Belič, Juraj Kopić	4.16.91
6.	Trešnjevka Antun i Josip Vukičević	4.19.87

Trka 45, 2 x kMA – FINALE A

1.	Krka Hrvoje Petričević, Marko Knez	3.48.95
2.	Mladost Marijan Uroič, Ivan Rom	3.51.88
3.	Gusar Tonći Cvrlje, Zvonimir Batinić	3.52.15
4.	Mornar Teo Antičević, Nikola Stipanović	3.54.50
5.	Krka Frane Burazer, Vlatko Krasić	3.54.77
6.	Trešnjevka Luka Dragojević, Matej Hamata	4.07.05

Trka 46, 4 x jMA – FINALE A

1.	Trešnjevka Marko Kušurin, Bojan Subotić, Hrvoje Jurina, Goran Špehar	6.40.42
2.	Istra Uroš zenzerović, Sandro Bjelogrlić, Marko Iskra, Bojan Kalčić	6.42.18
3.	Iktus Ante Janjić, Mate Moguš, Dinko Moguš, Goran Staščik	6.43.71
4.	Jadran/Ri Robert Fućak, Marko Pogarčić, Bruno Tadej, Hrvoje Ljubas	6.46.76
5.	Croatia Lucas Jacobson, Goran Britvec, Juraj Živčić, Juraj Gustinčić	6.50.08
6.	Kaštela Marko Ivčević, Marko Sabljić, Hrvoje Sabljić, Miran Bujas	6.51.84

Trka 47, 8 + JMA - FINALE A

1.	Iktus Dejan Radmanić, Dinko Radmanić, Dejan Aman, Dragan Kelava, Pero Jaman, Dinko Moguš i dva veslača Ja/Ri	6.16.46
2.	Mladost Nikola Žunić, Ivan Bujas, Bojan Zibar, Domagoj Barlović, Josip Sremec, Ivan Šitum, Nikola Grbašić, Vedran Saftić i k. Krunoslav Šešet	6.24.10
3.	Jadran/Zd Damir Mrkić, Josip Vidak, Tomislav Kevrić, Stipe Pavić, Karlo Martinović, Mate Čulina, Lovre Erceg, Toni Bilan i k. Ivan Mateško vić	6.28.46

Trka 48, 1 x SŽA – FINALE B

1.	Mornar Magdalena Munitić	8.43.23
2.	Krka Martina Radečić	9.00.85
3.	Trešnjevka Lana Bubenik	9.24.99

Trka 49, 1 x SŽA - FINALE A

1.	Iktus Mirna Rajle Brođanac	8.06.95
2.	Iktus Sonja Kešerac	8.07.50
3.	Jadran/Ri Iva Nadalin	8.20.60
4.	Mladost Diana Mikšić	8.36.76
5.	Iktus Jasmina Brkić	8.42.67
6.	Mladost Ives Ivkošić	8.52.26

Trka 50, 1 x JMB – FINALE B

1.	Mornar Marin Mladinić	7.57.74
2.	Croatia Luka Postružin	8.03.17
3.	Korana Juraj Katušin	8.12.4[illegible]
4.	Jarun Borna Škovran	8.17.9[illegible]
5.	Iktus Dejan Kovač	8.18.85
6.	Arupinum Alen Arambašić	8.23.54

Trka 51, 1 x JMB – FINALE A

1.	Mladen Sinković	7.35.20
2.	Trešnjevka Damir Martin	7.39.40
3.	Mladost Tomislav Hodi	7.45.63
4.	Krka Mišel Periša	7.51.45
5.	Korana Sven Bohnec	7.52.51
6.	Iktus Luka Šakić	8.07.50

Trka 52 , 4 – JMB – FINALE B

1.	Kaštela Ivan Burić, Frane Žunko, Josip Maretić, Frane Klarić	7.05.64
2.	Iktus Ivan Đurđević, Vjekoslav Kolobarić, Stjepan Pirić, David Šain	7.08.63
3.	Neptun Jakša Marković, Ivan Grizelj, Srđan Matijašević, Ivan Kljunak	7.08.63
4.	Jadran/Ri Ivan Dušević, Goran kauzlarić, Hrvoje Zoranović, Niko Petković	7.53.25

Trka 53, 4 – JMB – FINALE A

1.	Jadran/Zd Frane Kalcina, Marko Petani, Vanja Bušić, Ante Pavić	6.54.55
2.	Zagreb Jura Horvat, Marko Tot, Siniša Pribl, Petar Vojvodić	7.00.[illegible]
3.	Mladost Mario Antić, Domagoj Kalman, Antun Roca, Mislav Jordanić	7.04.75
4.	Zagreb Hrvoje Turibak, Zvonimir Ratkovski, Marija Rajnović, Ante Gjević	7.07.23
5.	Krka Vedran gatara, Martin Vukorepa, Domagoj Lambaša, Simon Čivljak	7.10.45
6.	Croatia Dean Bebrić, Mislav Jlaković, Antonio Dujmović, Lovro Črina	7.24.50

Trka 54, 22 x VETERANI – FINALE A

1.	Mladost Goran Nskern Iija Danilović	3.39.32
2.	Mla/Me Branko Markota, Igor Naumović	3.42.04
3.	Jar/Mla ? ?	3.49.39
4.	Jar/Tre ? ?	4.13.69

Trka 55, 8 + SMA – FINALE A

1.	HVS 1 Branimir Vujević, Igor Boraska, Damir Vučičić, Mario Vekić, Oliver Martinov, Danijel Bajlo, Petar Milin, Marko Dragičević i k, Silvio Petriško	5.47.13
2.	HVS 2 Hrvoje Marić, Ivan Rebić, Nikša Skelin, Siniša Skelin, Frane Niseteo, Petar Lovrić, Hrvoje Eškinja, Filip Eškinja i k. ?	5.50.37

PUNO PITANJA A MALO ODGOVORA ?

Komentar na održane regate kao i izlučno natjecanje kandidata za reprezentaciju što je održano tijekom travnja dao je **dipl. ing. Igor Velimorović**, stalni kolumnist «Veslanja» i član Uredništva.

Mjesec travanj donio je dosta uzbudljivih natjecanja, nešto dobrih i nešto iznenađujućih rezultata, ali ponajviše otvorenih pitanja. Neka od tih pitanja, kao što je npr. forma reprezentativnih kandidata ili sastav reprezentacije koji bi trebao osigurati još koje mjesto na OI u Ateni, dijelom su dobila odgovor. Da li su ti odgovori baš onakvi kakve očekuju veslački stručnjaci i cijela sportska javnost ?

Četvrti mjesec u godini tradicionalno je mjesec prvih «pravih» natjecanja u veslačkoj sezoni. Nakon zimskih priprema, prvih priprema na vodi i daljinskih regata, u tom se mjesecu održavaju i prve regate na 2000 m, te regate na našoj jedinoj stazi A1 kategorije, Jarun u Zagrebu. Prvo slijedi najjača regata u ovom dijelu Europe u ovom terminu Croatia Open, te krajem mjeseca tzv. prvosvibanjska regata, odnosno Otvoreno prvenstvo Zagreba. Ove godine izbornik reprezentacije Igor Čulin se, pomalo kontraverznom odlukom, odlučio između ta dva natjecanja ubaciti i kontrolnu regatu reprezentativnih kandidata za sastav seniorske momčadi. Tim potezom nažalost onemogućena je prigoda da vidimo sve naše najbolje rimen seniorske veslače u jednoj utrci dvojaca, što je ipak najbolji pregled stanja forme svih veslača. No idemo redom.

CROATIA OPEN

Prva je dakle uslijedila regata Croatia Open, koja je ove godine okupila veslače iz 7 zemalja. Najveća vrijednost ove regate je činjenica da redovito u Zagrebu okuplja najbolje slovenske posade, a ove godine njima su se pridružili i slovački skuleri. S obzirom da je Slovenija momčad koja je osigurala nastup na OI u disciplinama koje su i nama zanimljive (npr. 2-, 4- i 2 x) bila je to dobra prigoda da se provjeri kako u odnosu prema tim posadama stoje naše ekipe. Nažalost, velika većina reprezentativnih kandidata odlučila je ne nastupati, te su se Slovencima u dvojcu bez suprostavili Mladostaši Vekić i Martinov (oba dana) te Čuljak i Francetić iz Trešnjevke (prvi dan u dvojcu, te drugi i četvercu, s Kušurinom i Murerom). U tim trkama se pokazalo da su slovenske posade u ovom času ipak jače, i to u čistim klupskim sastavima : u dvojcu posada Bleda Klemenčić (Pirih M., te u četvercu tako-

TRKE SA CROATIA OPEN

Trka 60, 2 – SMB – FINALE A

1. Zagreb 1	Krešimir Mršić, Alen Agatić	7.00.94
2. Krka	Niko Bujas, Krešo Vudrag	7.02.29
3. Zagreb 2	Ivan Milković, Ivor Šimić	7.14.92

Zanimljiv dvoboj Zagrebčana i Šibenčana.

Trka 61, 2 – SMA – FINALE A

1. Bled 1	Jani Klemenčič, Miha Pirih	6.44.84
2. Drav.elektr.	Rok Kolander, Matej Prelog	6.46.64
3. Nautilus	Matija Pavšić, Andrej Hrabar	6.49.08
4. Mladost 1	Oliver Martinov, Mario Vekić	6.51.27
5. Bled 2	Gregor Sračnjak, Tomaž Pirih	6.57.89
6. Trešnjevka	Krešimir Čuljak, Igor Francetić	odustali na 1000 metara

Trka 133, 4 – SMA – FINALE A

1. Bled 1	Jani Klemenčič, Tomaž pirih, Grega Sračnjak, Miha Pirih	6.16.46
2. Trešnjevka	Krešimir Čuljak, Igor Francetić, Ante Kušurin, Ante Murer	6.17.74
3. Bled 3	Miha Janša, Igor Ronchi, Mitja Trkov, Matej Rugelnik(laki seniori)	6.30.15
4. Bled 2	Luka Pristov, Igor Černe, Ciril Bezjak, Grega Kavaš	6.37.67

der Bled u sastavu Klemenčić, M.Prih, T.Pirih, Sračnjak. Kad tome dodamo i superioran nastup legendarnog Iztoka Čopa (koji regatu Croatia Open gotovi nikad ne propušta) čini se da i ove godine momčad Slovenije itekako zna što želi. Naše posade su pak veslale promjenjivo, mogu se istaći nastup Vekića i Martinova drugog dana (drugo mjesto, ali u času kad su najbolji Slovenci veslali četverac), te solidan nastup Trešnjevke koji je cijelu trku «puhao za vratom» favorizirianoj posadi Bleda i na kraju zaostao za trećinu čamca.

U drugim trkama bilo je jo zanimljvih posada, tako recimo kod juniora valja istaknuti četverac «bez» Jadrana iz Za koji je dominirao i u dvojcima bez i četve... Vrijeme (prvi dan kiša, drugi dan nešto bolji uvjeti ali također vrlo hladno) nije pomoglo veslačima da ostave i dobra vremena, te je spriječilo i dolazak većeg broja publike.

Regata je, iako okrnjena nenastupanjem nekih naših vrhunskih posada, zadržala visok nivo. Ipak, realna je opasnost da zbog takvog odnosa naših posada gosti sljedeće godine ne dođu u tako velikom broju i u kvalitativno najboljem sastavu, što je dugoročno moguć veliki udarac statusu kojeg je regata Croatia Open gradila godinama. Biti će prava šteta ukoliko se ove moje crne slutnje ostvare, a mislim da se ovakva situacija mogla vrlo lako izbjeći. Tim prije što je prema prvotnom planu rada reprezentacije ova regata i trebala biti kriterijska za sve posade ...

IZLUČNE TRKA ZA SASTAV U REPREZENTATIVNE POSADE

Tjedan iza Croatije Open okupili ... se reprezentativci s ciljem izbora najboljih rimen posada. Trke su održane u dvojcima bez

Dvojac Dragičević, Milin bio je treći na izlučnom

i samcima, a na regati nisu nastupili braća Skelin, koji odlukom izbornika ostaju kao posada dvojca «bez», te veslači Trešnjevke, koji su odabrali istupanje iz programa reprezentacije i samostalne pripreme za nastavak sezone. Na taj način su na su na

PUNO PITANJA A MALO ODGOVORA ?

kriterijskoj provjeri odabrana četiri dvojca koji su se istakli trenutnom formom, te je to proglašeno momčadi osmerca za prve regate Svjetskog kupa. U osmerca su tako ušli Vujević, Bajlo, Dragičević i Milin iz zadarskog jadrana, Martinov i Vekić iz Mladost, Boraska i Vučičić iz Gusara i kormilar Petriško iz Croatije. Četvrti i peti dvojac će tvoriti četverac bez (Lovrić, Rebić, Marić, Niseteo), dok su se u samcima istakli Žugić i Šindler.

IZLUČNE TRKE

1. PREDNATJECANJE UJUTRO – DVOJAC BEZ KORMILARA

1. SKUPINA		2. SKUPINA	
1.Vekić/Martinov	7.12.60	1.Vučičić/Borask	7.11.76
2.Dragičević/Milin	7.18.31	2.Vujević/Bajlo	7.17.37
3. Marić/Niseteo	7.23.54	3.Rebić/Lovrić	7.18.63
4. Ražov/Mrduljaš odust.		4.Eškinja/Eškinja	7.21.22

Napomena : Razmak između trka bio je 10 minuta

2. NATJECANJE POSLIJEPODNE – DVOJAC B[illegible] ORMILARA

1.Vekić/Martinov	6.54.34	4.Vujević/Bajlo	7.00.46
2.Boraska /Vučičić	6.55.52	5. Rebić/Lovrić	7.02.04
3.Dragičević/Milin	6.58.42	6.Marić/Niseteo	7.02.55

Samac : 1. Žugić 7.23.23, 2. Šindler 7.29.85.

Stojić/Stegić. Utrka je bila vrlo napeta, od samog starta do cilja vodeći dvojac Gusara nije se značajnije odvojio od beogradske posade, a u cilju je razlika bila manja od dužine čamca. Ovo je bio dobar početak sezone naših momaka, jer pobjeda nad vrlo jakim protivnikom za ovo doba godinei lu lošim vremenskim uvjetima s impresivnim rezultatom (6.33) može uliti pravu dozu samopouzdanja za nastavak sezone.

TRKE SA ZAGREB INTERCITY REGATA

Trka 50, 2 – SMA – FINALE A

1. Gusar 1	Siniša Skelin, Nikša Skelin	6.33.32
2. SiCG	Nikola Stojić, Mladen Stegić	6.34.82
3. SiCG	Đorđe Višacki, Ivan Smiljanić	6.49.61
4. Gusar 3	Jure Mrduljaš, Milan Ražov	7.16.24
5. Trešnj.	Damir Rupčić, Domagoj Telišman	7.23.11

Trka 38, 4 – SMA – FINALE A

1. SiCG	Nikola Stojić, Mladen Stegić, Đorđe Višacki, Ivan Smiljanić	6.16.43
2. SiCG	Veljko Urošević, Nenad Babović, Goran Nedeljković, Miloš Tomić	6.19.71
3. Trešnjevka	Krešimir Čuljak, Igor Francetić, Ante Kušurin, Ante Murer	6.21.69
4. Mla/JZd	Frane Niseteo, Hrvoje Marić, Petar Lovrić, Ivan Rebić	6.29.17
5. Zagreb	Krešimir Mršić, Alen Aghatić, Ivor Šimić Ivan Milikovič	7.05.26

Oliver Martinov i Mario Vekić su pobjednici u dvojcima bez u izlučnim trkama.

Z[illegible] REB INTERCITY REGATA

Otvoreno prvenstvo Zagreba, ili Zagreb Inter-city Regatta, među veslačima je i dalje zadržala naziv prvosvibanjska regata. To je regata koja po snazi je često jača od državnog prvenstva, jer u dva dana svi treneri provjere različite kombinacije posada u različitim disciplinama, dok se na državnom uglavnom odlučuju za discišpline s ciljanim rezultatom osvajanja medalja. Iako u glavnom ima nacionalni karakter, ponekad se na ovu regatu prijave i strane posade. ovaj puta bili su gosti veslači iz Srbije i Crne Gore, i to s posebno jakim posadama seniorskih dvojaca bez i četveraca. Dijelom se nažalost ponovila priča s Croatia Open. Naime naše posade koje su reprezentativni kandidati ponovno su dijelom eskivirale jake protivnike, te smo tako novosloženi reprezentativni osmerac vidjeli samo u trci osmeraca, a također je i četverac Trešnjevke prvi dan «pauzirao». Srećom, nije pauzirao i dvojac Gusara Siniša i Nikša Skelin, te smo tako vidjeli odličnu trku u kojoj su naši srebrni momci nadvladali vrlo jaki dvojac

Beogradska posada se drugog dana se drugog dana u četvercu bez suprostavila četvercu Trešnjevka (Čuljak, Francetić, Kušurin, Murer), koji nije ponovio odličnu trku sa Croatia Open, te je zaostao za prvom posadom SiCG oko dvije dužine čamca, te nešto manje od dužine za drugom posadom SiCG. Ovaj rezultat ipak malo brine, jer je druga posada SiCG u stvari posada lakih veslača, koja ima vrlo ozbiljne ambicije plasmana na OI, koji u toj disciplini nije nimalo lagana stvar. Posada reprezentativnog četverca (Marić, Lovrić, Rebić, Niseteo) nije u ovoj trci bila u stanju približiti se ovim tri posadama, te je očito da u ovom času nije na nivou koji bi garantirao dobre međunarodne nastupe.

Dobrim veslanjem se drugi dan pokazao dubl Šindler/Žugić, iako snaga konkurencije nije bila garancija da je ova posada međunarodne vrijednosti. U samcu djevojaka je umalo došlo do iznenađenja, jer je Mirna Rajle Brođanac prvi puta nakon puno godina u domaćoj konkurenciji morala itekako dobro odraditi trku ne bi li nadvladala mladu Sonju Kešerac, kojoj očito promjena mjesta treninga (iz Osijeka s Drave Sonja je preselila u Zagreb, na jarunsku stazu) jako odgovara.

Ono što je trebao biti šlager dana zaista je to i bio, a bila je to utrka osmeraca. HVS 1 u sastavu Vujević, Bajlo, Boraska, Vučičić, Dragičević, Rušev, Vekić, Martinov i k. Petriško bila je favorit protiv posade HVS 2 u sastavu Lovrić, Rebić, S.Skelin, N.Skelin, Šindler, Niseteo, F.Eškinja, H.Eškinja, Pogotovo što su četvorica iz posade HVS 2 imali već jednu trku taj dan, a Šindler je uskočio u zadnji čas mijenjajući oboljelog Marića. Prije trke svi su predskazali laku pobjedu HVS 1, ali je trka pokazala da to neće biti baš tako uvjerljivo – u cilju je razmak bio iznenađujuće mali, nešto manji od dužine čamca. Bila je to sigurno najkvalitetnika utrka dana, bez obzira na samo dvije posade u utrci.

Trka 55, 8 + SMA – FINALE A

1. HVS 1	Branimir Vujević, Igor Boraska, Damir Vučičić, Mario Vekić, Oliver Martinov, Danijel Bajlo, Petar Milin, Marko Dragičević i k, Silvio Petriško	5.47.13
2. HVS 2	Hrvoje Marić, Ivan Rebić, Nikša Skelin, Siniša Skelin, Frane Niseteo, Petar Lovrić, Hrvoje Eškinja, Filip Eškinja i k. ?	5.50.43

Što zaključiti iz svega ?

Mnogobrojni znatiželjni gledatelji pažljivo su pratili konačne ishode trka.

PUNO PITANJA A MALO ODGOVORA ?

Činjenica je da protekli mjesec bio najneobičniji početak sezone unatrag puno godina : priličan broj utrka, a opet vrlo malo onih u kojima smo vidjeli sve naše najbolje veslače u jednoj trci. Kontraverzno istupanje Trešnjevke iz repreznetacije tek je sada još više zamutilo odnose, jer je jasno da je prema kvaliteti ta posada znatno jača od sadašnjeg reprezentativnog četverca, a moje mišljenje da je negdje u prosjeku veslača koji čini sadašnji osmerac. Zaključak može biti trenutni sastav reprezentacije i nije najjači mogući, pa se nadam da će do kraja sezone i odlučujućih regata (predolimpijske regate i samih OI) situacija biti znatno čišća. Ukratko, zaključujem sljedeće :

dvojac braće Skelin i dalje sigurno plovi na istom tragu, iako bih bio zadovoljniji da smo vidjeli i njihovo odmjeravanje snage sa Slovencima na regati Croatia Open. No sezona je duga, ima još dosta regata, a ovaj početak obećava visok standard i ove godine,

- Mirna Rajle je i dalje naša najbolja veslačica u samcu, iako eto prvi puta vidimo drugu našu veslačicu vrlo blizu Mirne u ciljnoj ravnini. Kao i braća Skelin, i Mirni je ovo prva trka ove godine, a start je dobar. Ipak, pitanje : Da li je vrijeme da se razmišlja o dublu, ukoliko je osnovni cilj plasman na OI ? Ne sumnjam da Mirna može ponoviti sjajne dosege u disciplini samac lakih veslačica, ali to nažalost nije olimpijska disciplina.

- osmerac je kvalitetan i ima priliku kroz sezonu još napredovati zajedničkim radom. Trener Bajlo je garancija dobrog rada i čini se bolje atmosfere u momčadi nego protekle godine. Za osmerac mala opomena : Nismo vidjeli kakvi su odnosi u dvojcima prema jedino poznatom mjerilu, a to su braća Skelin. Izbjegavanje utrka u dvojcima meni osobno nije simpatično, a iskustveno mogu potvrditi brojnim primjerima da su naše posade brze samo onda kad su građene od brzih i samo-pouzdanih dvojaca. Druga tema za razmišljanje je i utrka na prvosvibanjskoj regati, u kojoj posada koja treba ostvariti plasman na OI, ipak je trebala uvjerljivije nadmašiti drugu posadu, u kojoj su istina sjedili trenutno najbolji hrvatski veslački motori braća Skelin ali to teško da smije biti opravdanje.

-pitanje famoznog istupanja četverca Trešnjevke iz reprezentacije i dalje je kamen smutnje ; ne samo da ta posada zbog očito nejasne situacije vesla promjenljivo (odlična trka na Croatia Open i ne tako dobra na prvosvibanjskoj), a jasno je i da je preostali reprezentativni četverac ipak u ovom času dosta slabiji od ove klupske posade.

- kod skulera se izdvajaju Žugić i Šindler, ali za procjenu pravih vrijednosti morat ćemo sačekati prve međunarodne nastupe.

OSNOVAN SVEUČILIŠNI VESLAČKI SAVEZ ZAGREBA

Iako smo već duže vrijeme prognozirali da će doći do osnivanja Sveučilišnog veslačkog saveza Zagreba, ipak je trebalo proći dosta vode rijekom Savom da do toga i dođe. Ako se sjetimo već je pred nekoliko godine tu ideju pokrenuo prof. dr. Branko Jeren, čak predlažući i osnivanje takvih saveza u drugim hrvatskim sveučilišnim sredinama, što bi u konačnici rezultiralo i sa Sveučilišnim veslačkim savezom Hrvatske.

Dakle prva stepenica je preskočena a dogodila se u srijedu 5. travnja 2004. godine u Velikoj vijećnici Sveučilišta u Zagrebu. Osnivači saveza su : Agronomski fakultet, Arhitektonski fakultet, Geodetski fakultet, Građevinski fakultet, Grafički fakultet, HAVK Mladost, Fakultet elektrotehnike i računarstva, Fakultet strojarstva i brodogradnje, Fakultet političkih znanosti, Medicinski fakultet, Pravni fakultet, Prehrambeno-biotehnološki fakultet, Stomatološki fakultet i Veterinarski fakulteta.

Međutim uočljivo je da osnivači saveza nisu Kineziološki fakulteta kojima je veslanje "struka" kao recimo jedrenje ili plivanje te Prirodoslovno-matematički fakultet i Ekonomski fakultet !!! Ali zaboravimo na ovu primjedbu.

Na osnivačkoj skupštini prihvačen je statut saveza od strane delegata a izabrana su tijela saveza . Za predsjednika Saveza izabran je prof. Dr. sc. Damir Karlović a za tajnika Marko Mijat.

U Izvršni odbor su izabrani : prof. dr. sc. Neven Mijat, prof dr. sc. Siniša Petrović, prof. dr. sc. Mladen Franz, Vedran Radojčić dr. med., Josip Kostelić, Jerko Rebić dr.stom., Davor Ivančić i Zvonko Zemljić.

U Nadzorni odbor izabrani su prof. dr. sc. Igor Gliha, Goran Nuskern i Eduard Vondra. Da se dođe do pobližih rezultata o djelovanju Sveučilišnog veslačkog saveza može se kontaktirati sa tajnikom Markom mijatom 091/5630503 ili na telefon 01/619 22 09 svakim danom od 9.00 do 13.00 h.

O čemu se raspravljalo na sjednici IO HVS-a u Vodicama 27. veljače

Kako je tekla sjednica IO HVS-a u Vodicama, tko je bio a tko nije bio na sjednici i što je zaključeno i doneseno dajemo u kratkom pregledu :

Nazočni članovi Izvršnog odbora : Zravko Jurčec, Dražen Crnogača, Juraj Gamulin, Davorin Katušin, Đuro Ljubić, Nikša Malada, Lidija Martinčić, Goran Nuskern a odsutni članovi Izvršnog odbora bili su : Silvio Ambruš, Duško Krstulović, Vladimir Lasić. Ostali nazočni na sjednici bili su : Ivica Botica, Igor Čulin, Mladen Mihovilić, Zdravko Gajšak. Predsjednik HVS – a g. Zdravko Jurčec pozdravio je nazočne i otvorio sjednicu Izvršnog odbora Hrvatskog veslačkog saveza s usvojenim dnevnim redom: Usvajanje zapisnika s ranije sjednice IO HVS-a, pripreme za Skupštinu Vijeća HVS-a te razna pitanje, prijedlozui i obavijesti.

Zapisnik s 26. sjednice usvojen je jednoglasno. Materijal za Vijeće klubova HVS-a napravljen je i na vrijeme preporučeno poštom poslat članovima Saveza. Na vijeću će se predložiti slijedeće izmjene i dopune materijala: u potpisu Izvješća izvršnog odbora o radu saveza za 2003. godinu stajati će umjesto Izvršnog odbora HVS-a potpis Predsjednik HVS-a, u izvješću o informativnoj i promidžbenoj djelatnosti briše se «se odupire da postane žuti tisak», izvješće Sudačke komisije podjeliti će se neposredno prije početka Vijeća, u HVS kalendaru domaćih i međunarodnih veslačkih natjecanja za 2004. godinu na preporuku Stručno-programske komisije Prvenstvo RH u veslanju za kadete i juniore umjesto od 09. do 10. srpnja održati će se u sklopu Prvenstva RH u veslanju za seniore i veterane od 24. do 26. rujna u Zagrebu, Domaćin 3. prvenstva osnovnih škola RH u veslanju 29. svibnja biti će grad Rovinj, OŠ Vladimir Nazor, VSŽI i VK Arupinum, glasovanje o izmjenama i dopunama Statuta HVS-a vodit će se po «dopunjenom izdanju od 06.02.2004.», za primanje u članstvo Saveza predložit će se nove članice VK Sava sa sjedištem u Zagrebu, VK Torpedo sa sjedištem u Bilju, Veslački savez Dalmacije sa sjedištem u Splitu, zbog nekompletne dokumentacije (ista je u fazi ishođenja) VK Paško sa sjedištem u Zagrebu neće biti predložen za primanje u članstvo, za radno predsjedništvo Sjednice predložiti će se gospoda Jurčec (predsjednik Saveza), Gamulin (predsjednik VSŽSD) i Crnogača (predsjednik VK Krka kao domaćin), za verifikacijsku komisiju predložit će se gospodin Mihovilić, za zapisničara predložit će se gospodin Cvitanić a za ovjerovitelje zapisnika gospoda, Boroša i Nuskern. Izvršni odbor materijale za Vijeće sa navedenim izmjenama i dopunama jednoglasno je i prihvatio.

Izvršni odbor upoznat je s riješenjem o ovrsi temeljenog na pravomoćnoj i ovršnoj presudi Općinskog suda u Rijeci od dana 26. listopada 2000. godine radi isplate novčane tužbe sa zateznom kamatom i troškovima ovršnog postupka u iznosu oko 60.000,00 kn. Radi se o nezgodi (posade VK Jadran iz Rijeke i njenog veslača Srđana Nosića) na Prvenstvu RH u veslanju 1997. u Zagrebu. Ovrhom je već skinuto s poslovnog računa Saveza 16.000,00 kn namjenjenih provedbi redovitog programa saveza (pripreme, stručni rad, plaća tajnika). Tom problematikom dovode se u pitanje daljnje programske aktivnosti saveza.

Nastavno na neodgovorene dopise HVS-a, vezane uz zahtjev izbornika upućenih VK Croatia i OO regate Croatia Open, kriterijske utrke za odabir posada održat će se izvan organizacije regate. Novi termin kriterijskih utrka odredit će izbornik s trenerima evidentnih i potencijalnih veslača.

O predstojećim aktivnostima Izborne vrste na ŠRC Jarun razgovarat će se neposredno s RO Jarun i zagrebačkim klubovima članovima HVS-a. Nastavno na cirkularno pismo Srečka Šuka i njegovo traženje da prisustvuje sjednici Izvršnog odbora isti će biti pozvan na jednu od narednih sjednica.

VRIJEDNOVANJE REZULTATA TESTOVA ZA PROCJENU MOTORIČKIH SPOSOBNOSTI ZA UČENIKE I UČENICE OSNOVNIH ŠKOLA PRILIKOM SELEKCIJE U VESLANJU

Testove su sproveli profesori kineziologije Maurizio Zović i Josipa Rupić

1. UVOD

S obzirom na zahtjeve veslanja, koje postavlja pred djecu u pogledu njihovih osobina i sposobnosti nužno je vrijednovanje. Vrijednovanje stanja nudi nam osnovne podatke o trenutnom stanju učenika i učenica. Cilj rada je da se utvrdi u kojoj dobi tijekom rasta i razvoja nastupaju značajne razlike motoričkih i funkcionalnih sposobnosti zasebno za učenike i učenice, i između učenika i učenica. Dobiveni podaci važan su indikator koji uvažava razlike učenika i učenica s obzirom na godište i spol, te pomaže prilikom selekcije i daljnjeg rada u veslanju.

Nakon sustava selekcije potrebno je izvršiti planiranje, programiranje i vrijednovanje razvoja onih sposobnosti s obzirom na jednadžbu specifikacije u veslanju.

2. METODE RADA

Istraživanje je provedeno na uzorku od 436 učenika i učenica osnovnih škola u dobi od 11 do 14 godina na području grada Zagreba.

Procjena motoričkih sposobnosti utvrđena je primjenom 6 testova :

TR – taping rukom za procjenu brzine pokreta (sek.),
2) MSD – skok u dalj s mjesta za procjenu eksplozivne snage (cm),
3) MPN – poligon natraške za procjenu koordinacije tijela (sek.),
4) MPT 15 sekundi – podizanje trupa za procjenu repetitivne snage (broj interakcija),
5) MPR – pretklon raznožno za procjenu fleksibilnosti (cm) i
6) MIV – izdržaj u visu zgibom za procjenu statičke snage ruku i ramenog pojasa (sek.).

Fukcionalne sposobnosti su mjerene testom na veslačkom ergometru Concept II na diastanci od 500 metara (E500) izražene u sekundama.

Rezultati dobiveni istraživanjem obrađeni su u programu Statistrica for Windows version 5.0.

Za potrebe rada primjenjivali smo motoričke testove (osim E500) koji su opisani u knjizi «Primjenjena kineziologija u školstvu» (Findak, V.,Metikoš, D., Mraković, M., i Neljak, B., 1996. godina).

3. REZULTATI I DISKUSIJA

Kolmogorovom i Smirnovom metodom utvrdili smo da je distribucija podataka pokazala normalnu raspodjelu uz pogrešku od 0,05 %. Nakon potvrde normalne raspodjele podataka izračunati su deskriptivni parametri (tablica 1.) tj. aritmetička sredina, minimum, maksimum i standardna devijacija kod učenika/ca s obzirom na dob (11 – 14).

T – testom za nezavisne uzorke promatrane su razlike između učenika i učenica s obzirom na dob (zasebno za svaki spol) i između učenika i učenica (zajedno) prema dobi. Utvrdili smo da postoji statistički značajna razlika u pojedinim motoričkim i funkcionalnim sposobnostima kod učenika/ca s obziorm na dob i spol.

3.1. Razlike između godišta u motoričkim testovima i veslačkom ergometru na 500 m za učenike

Kod učenika (tablica 2.) utvrđene su razlike u svim varijablama između 11 i 14 godina. U dobi od 11 sve do 13. godine sve razlike su statistički značajne osim varijable MPT1 4 sek (repetitivne snage – podizanje trupa). Između 12. i 14 godine nije statistički značajan MIV-a (izdržaj u visu – statička snaga), dok u 14. godini nema razlike u varijablama MTR (taping rukom – brzina), MPR (pretklon raznožno – fleksibilnost) i MIV-a (izdržaj u visu – statička snaga).

Dobivenim podacima kod učenika (tablica 2.) vidljivo je postupno progresivno povećanje u svim motoričkim sposobnostima iz godišta u godište, osim statičke snage. Statička snaga se od 11., 12. godine poboljšava, ali u 13. godini iznosi manje nego u prethodnim godinama, da bi u 14. godini bila povećana s obzirom na prijašnje godine (zbog povećanja mišićne mase). Varijable mSD (skok u dalj s mjesta – eksplozivna snaga) i E500 (ergometar 500 metara – izdržljivost) pokazuju statističku razliku između svih godišta.

TABLICA 1.

DESKRIPTIVNI PARAMETRI ZA UČENIKE I UČENICE RASPOREĐENI PO GODIŠTIMA

VARIJABLA	N	AS	Min	Max	SD	N	AS	Min	Max	SD
	Za učenike od 11. godina					Za učenice od 11. godina				
MTR	78	31,12	20	55	7,64	42	32,17	25	40	4,01
MSD	78	161,86	110	202	19,48	42	155,31	105	207	22,64
*MPN**	78	12,66	7	23,5	3,26	42	12,79	8	22	3,04
MPT15s	78	16,99	10	32	4,21	42	23,55	11	44	11,8
MPR	78	56,76	30	94	11,79	42	58,4	39	90	11,69
MIV	78	45,64	10	118	22,51	42	34,9	7	63	17,05
*E500**	78	147,99	126	185,4	11,28	42	152,82	132,3	186,5	13
	Za učenike od 12. godina					Za učenice od 12. godina				
MTR	78	34,33	24	49	5,36	49	34,59	27	48	3,65
MSD	78	171,6	120	220	22,13	49	162,06	120	193	18,28
*MPN**	78	10,66	6,6	20	2,54	49	12,14	7,8	24,1	3,45
MPT15s	78	17,38	9	30	4,78	49	26,49	11	49	12,03
MPR	78	60,53	36	84	11,60	49	62,41	46	83	9,88
MIV	78	56,65	10	127	27,81	49	42,11	6	90	24,89
*E500**	78	141,73	107,6	187,8	13,81	49	147,54	120,2	175,7	12,37
	Za učenike od 13. godina					Za učenice od 13. godina				
MTR	65	35,97	25	51	5,72	46	36,54	25	50	4,87
MSD	65	184,55	130	236	22,60	46	170,1	124	206	21,56
*MPN**	65	10,33	5,9	18,1	2,74	46	11,91	5,9	21	3,6
MPT15s	65	17,77	11	32	4,37	46	29,3	12	49	11,42
MPR	65	63,08	35	89	10,71	46	63,07	30	94	14,03
MIV	65	54,28	10	149	26,30	46	46,11	8	133,8	26,79
*E500**	65	133,92	112,2	211,8	16,12	46	139,1	118,1	167,2	10,55
	Za učenike od 14. godina					Za učenice od 14. godina				
MTR	45	36,58	27	45	3,78	33	37,82	31	45	3,3
MSD	45	195,56	150	250	21,52	33	172,3	141	207	17,84
*MPN**	45	9,26	5,6	12,1	1,95	33	10,27	7,2	18,3	2,46
MPT15s	45	20,89	12	30	4,94	33	28,33	14	59	15,29
MPR	45	66,64	32	90	14,75	33	68,55	45	94	12,3
MIV	45	64,02	10	124	33,30	33	44,25	12	86	20,54
*E500**	45	121,54	97,5	175,5	15,80	33	137,6	122,9	155,2	9,37

* - negativno skalirane varijable

3.2. Razlike između godišta u motoričkim testovima i veslačkom ergometru na 500 m za učenice

Kod učenica (tablica 3.) u dobi od 11 do 12 i 12 do 13 godina, pokazala se statistički značajna razlika jedino u varijabli MTR (taping rukom – brzina). Između 11. i 14. godine razlikuju se u svim varijablama osim u MPT 15 sek (podizanje trupa – repetitivna snaga). Između 11. i 13. godine razlikuju se u svim varijablama osim u koordinaciji (MPN – poligon natraške) i fleksibilnosti (MPR – pretklon raznožno) razlikuju se u svim varijablama osim u MPT (podizanje trupa – repetitivna snaga). U varijablama MPT podizanje trupa – repititivna snaga) i MIV (izdržaj u visu – statička snaga) nije se pokazala razlika između 12. i 14. godine, dok 13. i 14. godine pokazuju razliku samo u varijabli MPN (poligon natraške – koordinacija).

U dobi od 11. do 14. godine učenice pokazuju (tablica 3.) vidljivo poboljšabnje u motoričkim sposobnostima brzine, koordinacije, fleksibilnosti i izdržljivosti. Statička i repititivna snaga ukazuju na poboljšanje s obziorm na dob, ali u 13. godini veće su vrijednosti obiju sposobnosti u odnosu na 14. godinu (zbog porasta balastne mase).

3.3. Razlike između učenika i učenica

Motoričke sposbnosti kao što su izdržljivost, brzina, eksplozivna snaga i koordinacija su pod značajnim djelovanjem **genetičkih faktora**, gdje je vidljiv postupni rast vrijednosti u oba spola u svim godinama života (tablica 4.). Izdržljivost se kod učenika i učenica poboljšava tijekom godi-

VRIJEDNOVANJE REZULTATA TESTOVA ZA PROCJENU MOTORIČKIH SPOSOBNOSTI ZA UČENIKE I UČENICE OSNOVNIH ŠKOLA PRILIKOM SELEKCIJE U VESLANJU

na, a može biti pod utjecajem tjelesnog vježbanja. Prema Capui i suradnicima (2000.) u 13. godini nema značajnih promjena izdržljivosti s obzirom na spol, što se pokazalo i na našem testu E500. Varijabla MTR (taping rukom – brzina) nije pokazala razliku. Između spola u svim godištima, ali se povećava tijekom pu-

TABLICA 2.

Razlike između godišta u motoričkim testovima i veslačkom ergometru na 500m za učenike

GODINE	MTR	MSD	MPN*	MPT15s	MPR	MIV	E500*
11	31,11	161,85	12,65	16,98	56,75	45,63	147,98
12	34,33	171,60	10,65	17,38	60,52	56,64	141,73
11	31,11	161,85	12,65	16,98	56,75	45,63	147,98
13	35,96	184,54	10,32	17,76	63,07	54,28	133,92
11	31,11	161,85	12,65	16,98	56,75	45,63	147,98
14	36,57	195,55	9,26	20,88	66,64	64,02	121,54
12	34,33	171,60	10,65	17,38	60,52	56,64	141,73
13	35,96	184,54	10,32	17,76	63,07	54,28	133,92
12	34,33	171,60	10,65	17,38	60,52	56,64	141,73
14	36,57	195,55	9,26	20,88	66,64	64,02	121,54
13	35,96	184,54	10,32	17,76	63,07	54,28	133,92
14	36,57	195,55	9,26	20,88	66,64	64,02	121,54

* - negativno skalirane varijable

- statistički značajna razlika
- nema statistički značajne razlike

bertata (djevojčice 11 –13. dječaci 12-14 god.). Krajem osnovnog obrazovanja k_ učenica dolazi do porasta balastne mase koja se postupno povećava, a kod učenika opada kao rezultat povećanja mišićne mase.

Veću koordinaciju i eksplozivnu snagu pokazali su dječaci varijablama MPN i MSD (osim u 11.) od 12. do 14. godine.

Kod djevojčica, repititivna i statička snaga dostiže se na najvišu razinu u 13. godini, a nakon toga se značajnije ne povećava. Statička snaga 12 - godišnjaka (učenici) ima veće vrijednosti u odnosu na 13. godinu života, da bi nakon toga perioda vrijednosti ponovno rasle. Manje vrijednosti statičke i repititivne snage kod učenica nastaju zbog utjecaja rasta i djelovanjem promjena.

4. ZAKLJUČAK

Između učenica i učenika i učenika/ca (zasebno) od 11. do 14. godine postoje značajne razlike s obzirom na razinu motoričkih i funkcionalnih sposobnosti. Promjene tijekom tog perioda ukazuju na nejednak porast pojedinih sposobnosti s obziorm na dob i spol zbog djelovanja zakonitosti rasta i razvoja.

Prilikom uključivanja učenika i učenica u sustav selekcije moramo uzeti u obzir promjene pojedinh sposobnosti s obzirom na razvojne značajke. Vrijednovanje u veslanju daje vrijednosnu orijentaciju aktualnog sta. motoričkih i funkcionalnih spsobnosti učenika i učenica, te je osnova za daljnje planiranje i programiranje rada (sadržaje, metode, doziranje i distribuciju opterećenja).

TABLICA 3.

Razlike između godišta u motoričkim testovima i veslačkom ergometru na 500m za učenice

GODINE	MTR	MSD	MPN*	MPT15s	MPR	MIV	E500*
11	32,16	155,30	12,78	23,54	58,40	34,89	152,82
12	34,59	162,06	12,13	26,48	62,40	42,10	147,53
11	32,16	155,30	12,78	23,54	58,40	34,89	152,82
13	36,54	170,06	11,91	29,30	63,06	46,11	139,07
11	32,16	155,30	12,78	23,54	58,40	34,89	152,82
14	37,81	172,27	10,26	28,33	68,54	44,24	137,62
12	34,59	162,06	12,13	26,48	62,40	42,10	147,53
13	36,54	170,06	11,91	29,30	63,06	46,11	139,07
12	34,59	162,06	12,13	26,48	62,40	42,10	147,53
14	37,81	172,27	10,26	28,33	68,54	44,24	137,62
13	36,54	170,06	11,91	29,30	63,06	46,11	139,07
14	37,81	172,27	10,26	28,33	68,54	44,24	137,62

* - negativno skalirane varijable

- statistički značajna razlika
- nema statistički značajne razlike

Fleksibilnost, repititivna i statička snaga tj. varijable **nižeg koeficijenta urođenosti** (Findak i suradnici, 1996.) s približavanjem kraja osnovne škole progresivno rastu. Vrijednosti tih sposobnosti su pod značajnim utjecajem vježbanja, te su učenice pokazale bolje vrijednosti u odnosu na svoje vršnjake (osim u statičkoj snazi).

Fleksibilnost učenica pokazuje tijekom svih godišta bolje vrijednosti u odnosu na učenike iste dobi, a najveća razlika je izražena u 14. godini. Slabije razvijena fleksibilnost kod učenika razlog je povežanja veličine mišićnemase, rasta i mišićne jakosti.

TABLICA 4.

Razlike između godišta u motoričkim testovima i veslačkom ergometru na 500m za učenike i učenice

GODINE I SPOL	MTR	MSD	MPN*	MPT15s	MPR	MIV	E500*
11g. - učenici	31,11	161,85	12,65	16,98	56,75	45,63	147,98
- učenice	32,16	155,3	12,78	23,54	58,4	34,89	152,82
12 g. - učenici	34,33	171,6	10,65	17,38	60,52	56,64	141,73
- učenice	34,59	162,06	12,13	26,48	62,4	42,1	147,53
13g. - učenici	35,96	184,54	10,32	17,76	63,07	54,28	133,92
- učenice	36,54	170,06	11,91	29,3	63,06	46,11	139,07
14g. - učenici	36,57	195,55	9,26	20,88	66,64	64,02	121,54
- učenice	37,81	172,27	10,26	28,33	68,54	44,24	137,62

* - negativno skalirane varijable

- statistički značajna razlika
- nema statistički značajne razlike

Pojašnjenje oko predavanja Miloša Janše u Splitu

Čitajući list «Veslanje» od ožujka 2004. g., na stranici 24 u tekstu koji prezentira zapisnik sa 26. sjednice IO HVS-a, ustanovio sam jednu netočnost. Naime, pod Ad.4.9. iznose se «pohvale VSD-u za uspješnom organizacijom seminara za veslačke trenere koji je održam 15. i 16. siječnja o.g. u Splitu». Budući da je ova informacija u koliziji s onom iznesenom u istom časopisu os veljače 20004. g. (str.22 «Janša u Splitu») molim da se ova pogreška ispravi). Navedeni seminar organizirao je Zavod za kineziologiju Fakulteta prirodnoslovno-matematičkih znanosti i odgojnih područja Sveučilištau Splitu. Gospodin Miloš Janša bio je u Splitu u svojstvu gosta predavača na katedri Sportovi na vodi (koijm rukovodi moja malenkost), a predavanja je održao u sklopu nastava na Izbornom programu za studente IV. godine (Usmjerenje). To znači da je troškove angažmana gospodina Janše snosio Fakultet odnosno Ministarstvo znanosti, obrazovanja i športa Republike Hrvatske. To što su tim predavanjima prisustvovali i treneri dalmatinske regije odraz je kvalitetne suradnje uspostavljene između Fakulteta, VSD-a i Olimpijske akdemije HOO. Isto je vidljivo i iz članka objavljenog u dnevniku «Slobodna Dalmacija» od 17. siječnja 2004. g. (u privitku). A to smatram kvalitetom angažmana članova VSD-a (Jurice Gamulina i Mirka Ccvitanića) koju treba pohvaliti kao doprinos unapređenju struke u regiji.

S poštovanjem,

Mladen Marinović

DVIJE GODIŠNJE REDOVNE SKUPŠTINE

U KARLOVCU ODRŽANA GODIŠNJA SKUPŠTINA

I dok je Arupinum održavao svoju daljinsku regatu (7.3.) u Limu, VK Korana je isti dan održavala godišnju skupštinu. A što se tamo događalo doznat ćemo iz referata njihovog predsjednika dr. Davorina Katušina. Tako doznajemo da klub ima 163 člana, nešto manje nego prošle godine a razlog je neuvrštavanje polaznika Škole veslanja. Ukupno je održano 22 sjednice Upravnog odbora kluba. Zabilježeno je ukupno 15 nastupa na regatama u Hrvatskoj i inozemstvu i asve je ostvareno.

Najveći uspjesi su bili na Prvenstvu Hrvatske Osnovnih škola u Kaštelama gdje su osvojena dva prva mjesta i to Marcela Milošević u 1x kadetkinje i Stjepan Bezjak, Juraj Katušin, Aljoša Čurčija, Ivor Joksović i k. Zoran Cindrić i GIG-u na pariće. To je jedan od najvećih uspjeha kluba.

Zdravko Jurčec čestita Marceli Milošević na prošlogodišnjim uspjesima.

Na Europskom studentskom prvenstvu u Milanu Mirna Mateša je s kolegicama Dijanom Mikšić, Sonjom Zibar i Martinom Kolak sa zagrebačkog Sveučilišta nastupila u 4xSLŽA i osvojile su odlično treće mjesto.

Ipak Prvenstvu Hrvatske bilo je najuspješnije. Igor Vukičević e bio u 1xSLMA prvi a Domagoj Milaković bio je drugi. U 2xSLMA s lubskim kolegom Domagojem Milakovićem također prvi. Mladi ju- iori Sven Bohnec i Mario Hajdinić osvojili su srebrnu medalju u 2 x M Tomislav Komučar u 1xSMA osvojio je vrlo dobro treće mjesto. V dobra je bila posada 4xSMA Goran Cindrić, Tomislav Komučar, gor Vukičević i Domagoj Milaković koja je osvojila brončanu medalju. rema bodovanju lista «Veslanje» Korana se nalazi pozicionirana na isokom šestom mjestu Hrvatskoj a ispred Gu- ara, Istre, Croatije i riječ- og Jadrana. Škola vesla- ja nastavlja s svojim ak- vnostima ali je potre no postići još više. Ina- e klub je organizirao tri eslačke regate na Kupi to Prvenstvo OŠ, Pr- enstvo kluba i 50. po du Karlovačku regatu. gospodarskom pogle- nabavljen je novi if, četiri para vesala. lajvažnije je ipak bi dovršena dogradnja onjeg kata doma, što dogodilo prvi puta 70 godina postojanja uba. Tako je konač- osigurano grijanje u svlačionicama, kupaonicama i sanitarnom čvoru. Klub je pred ishođenjem lokacijske i građevinske dozvole vezano uz dogradnju gornjeg kata kluba.

Održana i aukcija slika u klubu a financijska dobit je bila velika i završila je u blagajni kluba. Izdana je i brošura s imenima 434 veslača koji su nastupili na karlovačkim regatama a za tisak je pripremio i odradio Marijan Bakić. U prikupljanju podataka pomogli su Bruno Foschio, Nikola Katušin, Stanko Kočevar, Slavko Klarić, Boris Majoli, Zlatko Šimecki, Velimir Katušin i Andrija Žnidaršić. Korektnu poslovnu suradnju imali smo s Mirom Prugovečkim te Željko Bižićem i Mirko Tomljenovićem (teniski tereni). Posebno je bila dobra suradnja s lokalnom zajednicom, školama te Karlovačkom športskom zajednicom. U klubu djeluje profesionalni trener i dva honorarna trenera. Rezimirajući prošlu 2003. godinu, bila je to godina značajnih dostignuća kluba, kako u sportskim rezultatima tako i u materijalnom unapređenju kluba. Time se klub uvrstio među najuspješnije i najbolje orkanizirane sPortske udruge u gradu Karlovcu.

I U ROVINJU ODRŽANA GODIŠNJA SKUPŠTINA

Početkom veljače (3.2.) veslački klub Arupinum održao je svoju redovitu godišnju skupštinu. O čemu se raspravljalo donosimo s malim zakašnjenjem, ali uvijek je dobro do čitatelji kad tad saznaju. Program adaptacije klubski prostorija je glavni cilj kluba. Jer želja je da se 100 godišnjica organiziranog veslačkog sporta 2007. godine proslavi što svečanije i dostojnije. Grad Rovinj je podnio glavni teret troškova obnove kluba do sada a nadamo se i do 2007. godine. Klub ima prvi puta u povijesti profesionalnog trenera (prof. Sanja Vermezović). Pod pokroviteljstvo VSIŽ-a i riječkog Jadrana organizirana je veslačka kolonija (reprezentacije) u Limu u okviru priprema za šesteromeč regija prošle godine. Također su održavani i stalni kontakti s roditeljima a posebno u vezi odlazaka veslača na snijeg. Također je počela i nastava veslanja za srednje škole u listopadu u prostorijama kluba, što će još više popularizirati veslanje. Posebna čestitka je data gđi Gracijeli Božić, VSIŽ i HVS-u za odlično provedenu daljinsku regatu u Limskom kanalu (2003). U međuvremenu je došlo do određenih promjena u Upravnom odboru. Razriješene su članstva Vinka Bazelatto i Gracijela Božić a u odbor su ušli Igor Božić te Davor Savić.

Plan programa za 2004. godinu je i dalje uređenje klubskih prostorija, kupnja jedne jole za školu veslanja, uključiti u rad dva pomoćna trenera, uključiti se aktivno u Rovinjske noći (40. po redu) s reatom promidžbenog karaktera, urediti dva prostora za najam, u hangaru na katu urediti prostor za trenere te organizirati i ove godine pripreme za ovogodišnji šesteromeč regija. Također treba još bolje organizirati prvu proljetnu FISA daljinsku regatu u Limskom kanalu.

Ipak najbitnije je da veslanje uđe u obveznu nastavu u školama u Istri kao i plivanje, jedrenje i ronjenje. Kako će ove godine u Rovinju biti održano Prvenstvo Hrvatske za osnovne škole, potrebno je je odlično se pripremiti i provesti na zadovoljstvo svih ovo natjecanje.

Upravni odbor VK Arupinum sa nagrađenim veslačima

Od Floride do doline Neretve

AKTIVNOSTI NAŠIH MOMAKA U FLORIDI

Nikad nije kasno i nikad ne može biti nešto neaktualno iako se kasni i po godinu dana. Jer fotografije koje ćete gledati snimljene su pred godinu dana i putovale su do «Veslanja» duže vrijeme, a govore o našim momcima koji se druže i veslaju zajedno, pripremaju se i natječu. Inače posjetio ih je Luka Čičin-Šain i donio nam slike. Dakle dečki treniraju u Veslačkom klubu «Miami Beach» u R.W Shane Watersports Center a također ih i vidimo s čelnicima Florida Masters Rowing Assciation. I tko kaže da su Sead Marušić i Nebojša Čupin zaboravili veslanje ?

Marušić, Čini-Šain, Marko B. I Čupin nakon regate

izlazak i ulazak uNeretvu i ponvono na čvrsto obalno tlo bio je hangar VK «Neretvanski Gusar», tri metra od granice s BiH-a . Koliko nam je rekao Miloš Janša, glavni trener reprezentacije kao i izbornik bili su više nego zadovoljni pripremama (spavanje, prehrana itd) a niti jedan dan nisu izgubili (bura, jugo a kiša je i tako sastavni dio treninga). Posebno im je u susret izašao VK Neretvanski Gusar i tajnik Primorac, koji im je pomogao na svakom koraku. Rezultanta toga je, što i naredne godine u zimskim mjesecima Slovenci planiraju «doseliti» se privremeno u Neretvansku dolinu. Inače s njima je trenirao i naš reprezentativac Osječanin Ivica Jukić.

Slovenci pred hangarom Neretvanskog Gusara na čelu s Milošem Janšom i domaćinom Primorcem.

a Čičin-Šain i Nebojša Čupin nakon treninga u VK «Miami Beach atersports Center».

SKUPŠTINA CROATIJE U ZNAKU STANKA POSAVECA

Pred mjesec i više dana održana je redovna godišnja skupština veslačkog kluba Croatija u njihovim prostorijama a prisutvovao je ne malen broj članova kluba. Jasno uz izvješča predsjednika i tajnika kluba, tehničke komisije i finacijsko izvješće bile su dodijeljene i nagrade pojedincima. Klub je poslovao odlično ali skromno. Postignuti su i dobri športski rezultati a jedino je šteta što klub nema ni jednog veslača u seniorskoj kategorji. Četverolist Dragović, Rihtar, Drvodelić i Petriško uspješno vode treninge svaki s svojim uzrastom i sve je za sada OK. Međutim, svakom su se zacaklile oči prilikom predaje nagrade Zlatka Kolonića našem Stanku Posavecu, domaru veslačkog doma, koji već preko 40 godina dolazi ujutro i odlazi predvečer iz doma. Dočekuje, ispračaje, razgovara, odgovara na telefonske pozive, raznosi poštu i dočekuje poštara i čini niz sitnih detalja naoko nevidljivih ali toliko važnih za život kluba. Iako u «visokim» godinama Stanko jemlad, tvrdi da malo teže hoda, da mu je i zdravlje narušeno, ali kada ga promatramo kad nas ne vidi, leti kao čigra. Ma kao da nema 80 i još nekoliko godina. I stvarno nagrada je došla u prave ruke. I zato moramo priznati skupština je prošla u znaku slavljenika Stana Posaveca.

Luka Čičin-Šain i Sead Marušić s čelnicima «Florida Mastrs Rowing Association» (FMRA).

JOŠ JEDNA, SAMO ČETIRI MJESECA ZAKAŠNJELA VIJEST IZ DOLINE NERETVE

Kao što smo rekli, slovenska reprezentacija u prosincu 2003. i u siječnju 2004. godine imali su zimske predolimpijske pripreme i to na rijeci Neretvi. Nisu vjerovali ni «sigurnom» Skradinu, jer poznato je, da su se četiri posade Slovenaca plasiralo već na olimpijske igre. Ozbiljnost priprema bila je zahtjevna i uvidjeli su da je Neretva u zimskim mjesecima najsigurnija za veslanje . Sjedište su imali u Metkoviću a

Stanko Posavec prima nagradu od predsjednika Zlatka Kolonića.

PRIPREME SU VEĆ POČELE

Iako je regata sveučilišnih osmeraca još daleko, studenti i studentice ne spavaju nego se pripremaju i to vrlo ozbiljno. Još u ožujku su studentice Fakulteta prometnih znanosti iz Zagreba imale «vodene» pripreme u Limskom kanalu sedam dana. Voditelj i trener bio im je Domagoj Telišman . Koliko im je to pomoglo vidjet ćemo u svibnju na studentskoj regati «Race of eights» na zagrebačkom Jarunu.

KAMENICE NEMAJU ŠKRGE I ZATO PAZITE NA ZDRAVLJE

Moja mater uvijek mi je rekla : Kada kupuješ ribu pomiriše je i pogledaj dobro očima, posebno ispod škrga. Onda znaš jeli svježa ili stara (kao okamina). Kamenice, odnosno školjke nažalost nemaju škrge i u tome je problem, jer .... Nakon održane skupštine Vijeća klubova HVS-a u Šibeniku svi delegati, uzvanici pozvani su na marendu a što će biti tamo nego specijalitet Prokljanskog jezera, školjke. I kada je sve završilo, krenuli su delegati svojim kućama diljem Hrvatske. I što se dogodilo ? Iz Pule, Rijeke, Splita, Zadra, Zagreba, Osijeka, Karlovca stiže vijesti da delegati imaju vrućicu, povraćaju, postali su zimogrozni itd. Jasno odmah su se svi sjetili svoje «posljednje večere» u Šibeniku.

Da ne bi netko krivo shvatio, nismo to napisali kao antipropagandu šibenskom turizmu i domaćinima, koji su se potrudili da sve bude u redu, ali to je potrebno spomenuti iz razloga, da kako ...ki nesavjestan ugostitelj dovede na stup srama domaćina skupštine pa ...jelu svoju regiju.

Da to nije samo šibenski specijalitet spomenimo regatu u Limskom kanalu pred pet godina, kada je nakon regate poveći broj Zagrebčana veslača «navalio» na čuvene limske kamenice. Tri dana i noći ležali su u vručici, povraćanju i općim tjelesnim slabostima.

Dakle još jednom čuvajte se kamenica, jer one nemaju ŠKRGE.

NATALI ! NENAMJERNU GREŠKU SMO ISPRAVILI

U «Veslanju» od veljače dali smo pregled petero najboljih veslača i veslačica na 2000 metara po kategorijama. U kategoriji kadetkinja nije stavljena Natali Šuk iz Croatije, koja je postigla treće najbolje vrijeme u Hrvatskoj do sada. Na to smo upozoreni. Provjerom, ustanovili smo, da greška nije do nas nego u izvješću organizatora najtecanja, koji ju je nenamjerno ispustio. Ovim izvješćujemo da se organizator HAVK Mladost ispričava mladoj veslačici za propust a mi dajemo konačni pregled rekorda u kateogriji kadetkinja.

KADETKINJE – NOVI REKORD HRVATSKE

R..br.	Ime	Prezime	Klub	Rezul.	Prs/500	God.
1.	Marcela	Milošević	Korana	7.58.0	1.59.5	2004
2.	Maja	Agatić	MLadost	8.02.8	2.00.7	2003
3.	Natali	Šuk	Croatia	8.06.0	2.01.5	2004
4.	Petra	Barlović	Mladost	8.10.9	2.02.7	2004
5.	Doris	Kramarić	Jadran/Ri	8.14.0	2.03.5	1999

Bojan Križnik ispala sa 8.14.3 iz 2002. godine

UMRO JE JOSIP TOMAŠIĆ

U 54. godini u Vukovaru umro je Josip Tomašić - Osa, umirovljeni časnik HV-a, učesnik Domovinskog rata boreći se u poznatoj 204. vukovarskoj brigadi. Tijekom svojeg službovanja u HV-u izvjesno vrijeme radio je kao časnik u Puli i bio nekoliko godina predsjednik Veslačkog kluba Istra. Njegovom zaslugom pulske regate bile su na visokoj razini, posebno zahvaljujući HRM-u . Nakon umirovljena otišao je živjeti u svoj Vukovar.

TKO SU PULSKI STUDENTI VIŠE TRENERSKE ŠKOLE ?

Da upotpune svoje znanje iz fizičkoj odgoja (a vjerojatno i za veslanje) sadašnji trener Istre Elvis Orbanić ali i današnji seniori Istre Andrej Nikles (u posljednje vrijeme nastupa kao laki senior) i Petar Banovac , studiraju na odjelu u Puli , Više trenerske škole iz Zagreba. Osim što se pripremaju za polaganje veslačkog trenera ovo će im biti ne dodatno nego službeni poziv u budućnosti . Jedini od njih koji se još uvijek bavi veslanjem je Petar Banovac, kojeg smo i vidjeli kao seniora nastupati na «Croatia openu» .

NA JARUNU UKRADENO ŠEST ZASTAVA

Veslačku regatu koja se tijekom uskrsnih blagdana održala na jarunu nepoznati je kradljivac iskoristio za prikupljanje neobičnih suvenira. Ukrao je, naime, šest zastava koje su bile na jarbolima uz sjevernu stranu jezera. Zastave su ukradene u nedjelju između 3.30 i 5.30 sati. Kradljivac je odnio zastave Hrvatske, Slovenije, Srbije i Crne Gore, Italije, Slovačke i Španjolske, čija je ukupna vrijednost oko 3000 kuna (mma), Večernji list, 13.4. str.18).

Ma neka nam Bog oprosti, ali kada ne bi mogli ništa krasti drugome, ukrali bi i vlastite izuvene cipele. Ta krađa zastava samo je odraz stanja gdje živimo i gdje nam je moral otišao ne do dna, nego ispod dna jer ... postojali su plaćeni čuvari za čuvanje prostora, gdje se nalaze čamci gostiju a mogli su «baciti» oko i na nedaleke jarbole s zastavama. Drugo, zastave su ukradene na Uskrs (ponedeljak), dakle blati se jedan od najsvetijih kršćanaskih blagdana !!! I što reći za lopova. Naši stari bi ga prokleli rekavši : «Neka mu se osuši ruka» .

IVICA JUKIĆ OVE GODINE U AUTU

Najbolji osječki veslač Ivica Jukić, olimpijac iz Sidneya i osvajač brončane medalje u četvercu s kormilarom zajedno s Boraskom Saragom i Martinovom zbog upaljenja živca u leđima mora ove godi mirovati. Dakle nema veslanja niti natjecanja, nema olimpijskih igara. Tako će Juka morati pauzirati a što će biti do godine vidjet ćemo.

DALJINSKE REGATE

Daljinske regate us prethodnice klasičnih regata i u svijetu odavno prihvaćene kao početak veslačke sezone. Tako je uz daljinsku regatu u Limskom kanalu,zatim u Zagrebu planirane su regate i u Splitu odnosno Šibeniku jasnoza sve kategorije. Međutim Limska i Zagrebačka na Jarunu su održane ali dvije u Dalmaciji nisu . Zašto ? Netko će reći pa u Šibeniku su veslali reprezentativni armovi, da i to za svoj «čeif» ali gdje su bile ostale kategorije. Dakle ili organizirati ili ne, a ne odustajati ili «puniti» regatama kalendar natjecanja,koje se neće uopće održati.

NOVA PRIKOLICA U VUKOVARU ZAHVALJUĆI VJEKOSLAVU KOVAČIĆU IZ MRACLINA

Kako je HVK Vukovar dobio donaciju od «Lure» mliječne industrije, tim novcem nabavljen je gig od tvrtke Schellebacher, koji je već stigao u vukovarski hangar. Isto tako riješeno je i pitanje prikolice za čamce, jer je ona stara nestala u vihoru rata 1991. godine.

Donator prikolice je gospodin VJEKOSLAV KOVAČIĆ vlasnik tvrtke «KOVA» iz Mraclina kod Velike Gorice. Prikolica je prava kopija prikolice VK «Zagreba». U međuvremenu će prikolica biti atestirana i registrirana.

VK OMIŠ JE DOBIO ZEMLJIŠNU ČESTICU

Iako sa zakašnjenjem, javljamo da je grad Omiš dao zemljišnu česticu, gdje će se graditi hangar za veslački klub Omiš. Arhitektonsko i građevinsko rješenje koliko nam je poznato radi predsjednik HVS-a Zdravko Jurčec. Na temelju toga izdala bi se građevinska dozvola a zatim gradnja doma. Inače, ako čitatelji ne znaju prvi puta u Omišu osnovan je veslački klub daleke 1927. godine s nazivom «Slavija».

VUKOVAR JE KRENUO SA VESLAČKOM ŠKOLOM

Vukovarčani bi već ove godine mogli se sigurno pojaviti s prvim mladim veslačima kadetima na Prvenstvu osnovnih škola PH kao i na Prvenstvu Hrvatske. Tijekom zime počela je škola veslanja a vodi je prof. Ivica Penava i obuhvača oko 50 dječaka i djevojčica. Sigurno je, da će netko od njih krenuti i dalje od škole veslanja a isto tako i nastupiti već 2. svibnja na Vukovarskoj regati.

Aberdeen
CEDEVITA
SPORT

CEDEVITA
SPORT

CEDEVITA SPORT

Vratija se «Šime» ma ne Zlatko Buzina.

Beogradske posade održale su «lekciju» u 4-SMA posadi Trešnjevke.

Novooformljeni reprezentativni osmerac baš nije briljirao ovaj puta na jarunskoj stazi.

Sinković vesla kako hoće i koliko hoće.

ibolje u 1 x sŽA s Hanom.

Najbolje u 1 x JŽA.

I opet najbolje u 1 x JŽB.

Subotić i Jurina konačno uvjerljivo najbolji.

Mladi Mladostaši bili su uvjerljivo najbolji u četvercu.

Dvije gracije iz Pule : Ada i Anja.

Adrijana (Trzin) bila je odlična prva.

Pazi...veslaju Zadrani a to znači biti prvi.